



ԼԵՌՆԱՅԻՆ ՂԱՐԱԲԱՂԻՑ ԲՈՆԻ
ՏԵՂԱՀԱՆՎԱԾ ԱՆՁԱՆՑ ԲՆԱԿԱՐԱՆԱՅԻՆ
ՊԱՅՄԱՆԱՆԵՐՈՎ ԱՊԱՀՈՎՄԱՆ
ՆՊԱՏԱԿՈՎ ԵՌԱՇԵՐՏ ՊԱՏԵՐՈՎ ԵՐԿՈՒ
ՆՆՋԱՐԱՆՈՎ ՏԻՊԱՅԻՆ ԲՆԱԿԵԼԻ
ՏՆԵՐԻ ԿԱՌՈՒՅՄԱՆ
ԱՇԽԱՏԱՆՔԱՅԻՆ ՆԱԽԱԳԻԾ

ՊԱՏՎԻՐԱՏՈՒ՝ «ՍՔԻՓ» ՍՊԸ

ՆԱԽԱԳԾԻ ԿԱՏԱՐՈՂ՝ «ԼԻՆԵԱ ԱՐԹԻԹԵՔՏ» ՍՊԸ

ՆԱԽԱԳԾԻ ԿԱԶՄԸ՝ ՃՇ., ՃԿ.

ԲԱՅԹՈՂՆՄԱՆ ԺԱՄԿԵՏԸ՝ 14.06.2024թ.



ԵՐԵՎԱՆ 2024

«ԼԻՆԵԱ ԱՐԹԻԹԵՔՏ»

ՍԱՀՄԱՆԱՓՈՎ ԴԱՏԱՍԽԱՆԱՏՎՈՒԹՅԱՄԲ ԸՆԿԵՐՈՒԹՅՈՒՆ



ՍՊՈՏՆՈՐԵՆ՝ *[Signature]* ԱՎԿՈՐՋԱՆՅԱՆ
Ն. Գ. Ա. ՀԱՎՈՐՋԱՆՅԱՆ
ՆԱԽԱԳԾԻ ՀԵՂԻՆԱԿ ՃԱՐՏԱՐԱՊԵՏՆԵՐ՝
Ա. ՀԱՎՈՐՋԱՆՅԱՆ, Վ. ԲԱՐՍԵՂՅԱՆ
Ն. Գ. Գ. ԵՌԻՇԱՆՅԱՆ
ՆԱԽԱԳԾԻ ԿՈՆՍՏՐՈՒԿՏՈՐ՝ Տ. ՂԱԶԱՐՅԱՆ

ԱՐՏՈՆԱԳՐԵՐ՝ ՃԱԴ-Ա1-027, ԿԱԴ-Ա1-015

**ՆԱԽԱԳԾՄԱՆ ԸՆԹԱՅՔՈՒՄ
ՕԳՏԱԳՈՐԾՎԱԾ ԳՐԱԿԱՆՈՒԹՅԱՆ
ՑԱՆԿԸ**

- ՀՀՇՆ 53-01-ՊՈՂՊԱՏԵ ԿՈՆՍՏՐՈՒԿՑԻԱՆԵՐ ՀԻՆԱՐԱՐԱԿԱՆ ՆՈՐՄԵՐ
- ՀՀՇՆ 20.04 ԵՐԿՐԱՇԱՐԺԱԴԻՄԱՅ-ԿՈՒՆ ՀԻՆԱՐԱՐՈՒԹՅԱՆ ՆԱԽԱԳԾՄԱՆ ՆՈՐՄԵՐ
- ՀՀՇՆ 52-01-ԲԵՏՈՆԵ ԵՎ ԵՐԿԱԹՐԵՏՈՆԵ ԿՈՆՍՏՐՈՒԿՑԻԱՆԵՐ

Website: linea.am
Email: info@linea.am

Tel: +37455332802
+37443966096



ՃԱԴ - Ա1 -027

ԱՐՏՈՆԱԳԻՐ

ԱՌԱՋԻՆ ԴԱՍ
ԵՆԹԱԴԱՍ «Ա1»

ՃԱՐՏԱՐԱՊԵՏ

ԼԵՈՆԱՅԻՆ ՂԱՐԱԲԱԴԻՑ ԲՈՒԻ ՏԵՂԱՅԱՆԿԱԾ
ԱՆՁԱՆՑ ԲՆԱԿԱՐԱՆԱՅԻՆ ՊԱՅՄԱՆԱՆԵՐՈՎ
ԱՊԱՅՈՎՄԱՆ ՆՊԱՏԱԿՈՎ ԵՌԱՇԵՐՏ ՊԱՏԵՐՈՎ
ԵՐԿՈՒ ՆՆՁԱՐԱՆՈՎ ՏԻՊԱՅԻՆ ԲՆԱԿԵԼԻ
ՏՆԵՐԻ ԿԱՌՈՒՑՄԱՆ
ԱՇԽԱՏԱՆՔԱՅԻՆ ՆԱԽԱԳԻԾ

ՀԱԿՈՒԲՁԱՆՅԱՆ ԱՇՈՏ ՎԱՀԵԻ

14.06.2024

Ճարտարապետի մասնագիտական գործունեության իրականացում
միջին ռիսկայնության աստիճանի
(II կատեգորիայի) դասակարգում ունեցող օբյեկտների նախագծերի մշակման ոլորտում



ՀԱՅԱՍՏԱՆԻ ՃԱՐՏԱՐԱՊԵՏՆԵՐԻ ՊԱԼԱՏ
ՆԱԽԱԳԱՀ ԱԲԱԴԱԼՅԱՆ



ՀՀ ԸՍՏԱՆՔԱՆՈՒԹՅԱՆ ԿՈՄԻՏԵ
ՆԱԽԱԳԱՀ Ա. ՂՈՒԱՐՅԱՆ

ՏՐՎԱԾ Է 08.06.2023
ԱՆԺԱՄԿԵՏ



ԿԱԴ - Ա1-015

ԱՐՏՈՆԱԳԻՐ

ԱՌԱՋԻՆ ԴԱՍ ԵՆԹԱԴԱՍ «Ա1»

ԼԵՆԱՅԻՆ ՂԱՐԱԲԱՂԻՑ ԲՈՒԻ ՏԵՂԱՅԱՆՎԱԾ
ԱՆՁԱՆՑ ԲՆԱԿԱՐԱՆԱՅԻՆ ՊԱՅՄԱՆԱՆԵՐՈՎ
ԿՊԱՅՈՎԱՄԱՆ ՆՊԱՏԱԿՈՎ ԵՌԱՇԵՐՏ ՊԱՏԵՐՈՎ
ԵՐԿՈՒ ՆՆՁԱՐԱՆՈՎ ՏԻՊԱՅԻՆ ԲՆԱԿԵԼԻ
ՏՆԵՐԻ ԿԱՌՈՒՑՄԱՆ
ԱՇԽԱՏԱՆՔԱՅԻՆ ՆԱԽԱԳԻԾ

14.06.2024

ԱՐԴՅՈՒՆԱԲԵՐԱԿԱՆ, ԲՆԱԿԵԼԻ, ՀԱՍԱՐԱԿԱԿԱՆ ՇԵՆՔԵՐԻ ԵՎ ՇԻՆՈՒԹՅՈՒՆՆԵՐԻ ՆԱԽԱԳԻԾԻ
ՃԱՐՏԱՐԱԳԵՏ - ԿՈՆՍՏՐՈՒԿՏՈՐ

ՇՈՒՇԱՆՅԱՆ ԳԵՂԱՄ ՎԱՁԳԵՆԻ

Սահմանափակումներ՝ Արդյունաբերական, բնակելի և հասարակական ոչ ավել 16 հարկից, մինչև 51մ բարձրությամբ շենքեր, մինչև 50մ թռիչքով տարածական կոնստրուկցիաներով շինություններ, ավտոմոբիլային և երկաթուղային ճանապարհների մաս կազմող արհեստական կառույցներ, որոնք համապատասխանում են մինչև IV ռիսկայնության աստիճանի, բացառությամբ քաղաքաշինական նորմատիվների փաստաթղթերով սահմանային հարաչափերը (բարձրություն, երկարություն, լայնություն) գերազանցող շենքերի և կառույցների: Վերը նշվածի վերակառուցում, վերականգնում և ուժեղացում:

ՀԱՅԱՍՏԱՆԻ ՃԱՐՏԱՐԱԳԵՏՆԵՐԻ ՊԱԼԱՏ
ՆԱԽԱԳԱՀ Ս. ՄԻՆԱՍՅԱՆ

Ս. Մինասյան

ՀՀ ԶԱՂԱՔԱՇԻՆՈՒԹՅԱՆ ԿՈՄԻՏԵԻ
ՆԱԽԱԳԱՀԻ ՊԱՐՏԱԿԱՆՈՒԹՅՈՒՆՆԵՐԸ
ԿԱՏԱՐՈՂ Ա. ԴՈՒՆԱՐՅԱՆ



ՏՐՎԱԾ Է 15.03.2019
ԱՆԺԱՄԿԵՏ

ԵՐԱՇԽԱՎՈՐԱԳԻՐ N – 154_2

Կնքման ամսաթիվը՝ 14.06.2024թ.

Համաձայն ՀՀ կառավարության 2015 թվականի մարտի 19-ի N 596-Ն որոշման 1-ին կետի 2-րդ ենթակետի պահանջների «ԼԻՆԵԱ ԱՐՔԻԹԵԲԹՍ» ՍՊԸ-ն երաշխավորում է «ՍՔԻՓ» ՍՊԸ պատվերով «Լեռնային Ղարաբաղից բռնի տեղահանված անձանց բնակարանային պայմաններով ապահովման նպատակով եռաշերտ պատերով երկու ննջարանով բնակելի տների կառուցման» աշխատանքային Նախագծի համապատասխանությունը ՀՀ օրենսդրությանը և նորմատիվատեխնիկական փաստաթղթերի պահանջներին և երաշխավորում հաստատման:



«ԼԻՆԵԱ ԱՐՔԻԹԵԲԹՍ» ՍՊԸ տնօրեն՝
Նախագծի Գլխավոր Ճարտարապետ/
Նախագծի Գլխավոր Կոնստրուկտոր

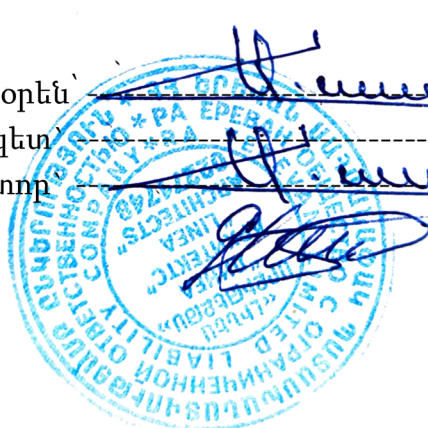

----- Ա. Հակոբջանյան
----- Ա. Հակոբջանյան
----- Գ. Շուշանյան



ԼԵԻՆԵԱՅԻՆ ԱՄՔԱՆԻՑ ԲԻՆԻ ՏԵՆՎԱՆՎԱԾ ԱՆՁԱՆՑ ԲՆԱԿԱՐԱՆՅԻՆ
 ՊԱՅՐԱՆՆԵՐՈՎ ԱՊՎՈՎԱԾՆ ԻՊՏԱՆՎՈՎ ԵՒՇԵՐՏ ՊԱՏԵՐՈՎ ԵՐՄՈՒ
 ԽՏԱՐԱՆՈՎ ՏԻՊԱՅԻՆ ԲՆԱԿԵԼԻ ՏՆԵՐԻ ԿԱՌԻՑՈՒՆ
 ԱՇԽԱՏԱՆՔԱՅԻՆ ՆԱԽԻԾ



ՊՏԱԿՐԱՏՈՒՄ «ԱՔՓ» ՍՊԸ
 ՆԱԽԱԴՐԱԿԱՐԱԿԵՐՊՈՒԹՅՈՒՆ «ԼԻՆԵԱ ԱՔԻԹԵԿՅՈՒՆ» ՍՊԸ

ԲԻՒՐՆ 2024

Հ/Հ	ԱՆՎԱՆԱՑԱՆԿ	ԹԵՐԹ
1	ՏԻՏՂՈՍԱԹԵՐԹ	-
2	ԳԾԱԳՐԵՐԻ ԱՆՎԱՆԱՑԱՆԿ	Գ-1
3	ՀԱՐԿԻ ՀԱՏԱԿԱԳԻԾ Մ՝ 1:50	Գ-2
4	ՃԱԿԱՏ Գ-Ա Մ՝ 1:50	Գ-3
5	ՃԱԿԱՏ 1-3 Մ՝ 1:50	Գ-4
6	ՃԱԿԱՏ 3-1 Մ՝ 1:50	Գ-5
7	ՃԱԿԱՏ Ա-Գ Մ՝ 1:50	Գ-6
8	ԿՏՐՎԱԾՔ 1-1 Մ՝ 1:50	Գ-7
9	ՏԱՆԻՔԻ ՀԱՏԱԿԱԳԻԾ Մ՝ 1:50	Գ-8

ԲԱՑԱՏՐԱԳԻՐ

ԼԵՌՆԱՅԻՆ ՂԱՐԱԲԱՂԻՑ ԲՈՆԻ ՏԵՂԱՅԱՆԿԱԾ ԱՆՁԱՆՑ ԲՆԱԿԱՐԱՆԱՅԻՆ ՊԱՅՄԱՆՆԵՐՈՎ ԱՊԱՅՈՎՄԱՆ ՆՊԱՏԱԿՈՎ ԵՌԱՇԵՐՏ ՊԱՏԵՐՈՎ ՄԵԿ ՆՆՋԱՐԱՆՈՎ ՏԻՊԱՅԻՆ ԲՆԱԿԵԼԻ ՏԱՆ ԱՇԽԱՏԱՆՔԱՅԻՆ ՆԱԽԱԳԻԾ:

ԲՆԱԿԵԼԻ ՏՆԵՐԻ ԿԱՌՈՒՑՈՒՄԸ ԻՐԱԿԱՆԱՑԿԵԼՈՒ Է ԱՐԱԳ ՇԻՆԱՐԱՐՈՒԹՅԱՆ ԺԱՄԱՆԱԿԱԿԻՑ ՏԵԽՆՈԼՈԳԻԱՆԵՐԻ ԿԻՐԱՌՄԱՍԲ՝ ԵՌԱՇԵՐՏ ԿՐՈՂ ՊԱՏԵՐՈՎ ԿՈՆՍՏՐՈՒԿՑԻԱՆԵՐՈՎ:

ԲՆԱԿԵԼԻ ՏՆԵՐԻ ԱՆՀԱՊԱՂ ԲՆԱԿԵՑՈՒՄԸ ԿԱԶՄԱԿԵՐՊԵԼՈՒ ՀԱՄԱՐ ԿԱՏԱՐԿԵԼՈՒ ԵՆ ՀԱՐՊԱՐՄԱՆ ԲՈԼՈՐ ԱՇԽԱՏԱՆՔՆԵՐԸ, Ա ԲՆԱԿԵԼԻ ՏՆԵՐԸ ՀԱԳԵՑԱԾ ԵՆ ԼԻՆԵԱ ԸԱՅԱԳՈՐԾՄԱՆ ՀԱՄԱՐ ԱՆՀՐԱԺԵՇՏ ԿԱՐՈՒՅՔՈՎ ՈՒ ՍԱՐՔԱԿՈՐՈՒՄՆԵՐՈՎ: ԲՆԱԿԵԼԻ ՏՆԵՐԻ ԾԱՎԱԼԱՀԱՏԱԿԱԳԾԱՅԻՆ ԼՈՒԾՈՒՄՆԵՐԻՆ ՆԵՐԿԱՅԱՑԿՈՂ ՊԱՅՄԱՆՁՆԵՐԸ ՍԱՀՄԱՆԿՈՒՄ ԵՆ ՀՀՇՆ 31-02-2022 «ԲՆԱԿԵԼԻ ՇԵՆՔԵՐ. ՄԱՍ II. ԱՆՀԱՏԱԿԱՆ ԲՆԱԿԵԼԻ ՏՆԵՐ» ՇԻՆԱՐԱՐԱԿԱՆ ՆՈՐՄԵՐՈՎ:

ԲՆԱԿԵԼԻ ՏՆԵՐԸ ՆԱԽԱԳԾԿԵԼ ԵՆ ՄԻԱՅԱՐԿ ԵՎ ՆԵՐԱՌՈՒՄ ԵՆ ԲՆԱԿԵԼԻ ՍԵՆՅԱԿՆԵՐ՝ ՄԵԿ, ԵՐԿՈՒ Ա ԵՐԵՔ, ԻՆՉՊԵՍ ՆԱԱ ՕԺԱՆԴԱԿ ՍԵՆՅԱԿՆԵՐ. ՆԱԽԱՍՐԱՀ, ԽՈՐԱՆՈՑ), ԼՈԳԱՐԱՆՆԵՐ ԿԱՍ ՑՆՑՈՒՂԱՐԱՆՆԵՐ, ՉՈՒԳԱՐԱՆ (ՍԱՆՀԱՆԳՈՒՅՑ) ԿԱՍ ՀԱՄԱԿՑԿԱԾ ԲԱՂՆԻՔ:

ՇԻՆՈՒԹՅԱՆ ՀԱՏԱԿԱԳԾԱՅԻՆ ԼՈՒԾՈՒՄՆԵՐԸ ՄՇԱԿԿԱԾ ԵՆ ՀԱՄԱՁԱՅՆ ՊԱՏԿԻՐԱՏՈՒԻ ԱՌԱՋԱՂՐԱՆՔԻ: ՇԻՆՈՒԹՅԱՆ ՏԱՆԻՔԸ ԼԱՆՋԱԿՈՐ Է, ՋՐԱՀԵՌԱՑՈՒՄԸ՝ ԿԱԶՄԱԿԵՐՊԿԱԾ: ՇԻՆՈՒԹՅՈՒՆԸ ՈՒՆԻ 10.1 Մ * 10.1 Մ ԱՌԱՆՑՔԱՅԻՆ ՉԱՓԵՐ, ՀՈՂԻ ՀԱՏԱԿԱԳԾԱՅԻՆ ՆԻՇԻՑ՝ 4.5 Մ ԲԱՐՁՐՈՒԹՅՈՒՆ ԵՎ 122.5 Մ² ԿԱՌՈՒՑԱՊԱՏՄԱՆ ԸՆԴՀԱՆՈՒՐ ՄԱԿԵՐԵՍ: ՇԻՆՈՒԹՅԱՆ ՀԱՄԱՐ ՄՇԱԿԿԵԼ ԵՆ ԺԱՄԱՆԱԿԱԿԻՑ ՃԱԿԱՏԱՅԻՆ ԼՈՒԾՈՒՄՆԵՐ: ՆԱԽԱԳԾԻ ԿՈՆՍՏՐՈՒԿՑԻԿ ՄԱՍԸ ՄՇԱԿԿԱԾ Է ՄՈՆՈԼԻՏ ԵՐԿԱԹԲԵՏՈՆԵ ԿՈՆՍՏՐՈՒԿՑԻԱՆԵՐԻ, ԵՌԱՇԵՐՏ ՋԵՐՄԱՍԵԿՈՒՄԻՉ ՊԱՆԵԼՆԵՐԻ ԿԻՐԱՌՄԱՍԲ:

ՆԱԽԱԳԻԾԸ ՀԱՄԱՊԱՏԱՍԽԱՆՈՒՄ Է ՀՀ ՕՐԵՆՍՊՐՈՒԹՅԱՆ ԵՎ ՆՈՐՄԱՏԻՎ-ՏԵԽՆԻԿԱԿԱՆ ՓԱՍՏԱԹՂԹԵՐԻ ՊԱՅՄԱՆՁՆԵՐԻՆ:

Պատվիրատու՝ «ԱԵԻՓ» ՍՊԸ



Տնօրեն՝ Ս. Կարապետյան

scip.am

info@scip.am

Նախագծի կատարող՝



«ԼԻՆԵԱ ԱՐԺԻԹԵԹՍ» ՍՊԸ

linea.am

info@linea.am

Լիցենզիա՝ ՃԱԴ-Ա1-027
ԿԱԴ-Ա1-015

Տնօրեն՝ Ա. Հակոբջանյան

ՆԳՎ՝ Ա. Հակոբջանյան

Ճարտարապետներ՝

Ա. Հակոբջանյան

Վ. Բարսեղյան

ՆԳԿ՝ Շուշանյան

Կոնստուկտոր՝

Ս. Դազարյան

ՏԻՊԱՅԻՆ ԲՆԱԿԵԼԻ ՏԱՆ
ԿԱՌՈՒՑՄԱՆ ՆԱԽԱԳԻԾ

Ճարտարապետական մաս

Անվանացանկ

Մասշտաբ՝ 1:50

Թերթեր՝ 8

Թերթ՝

-1-

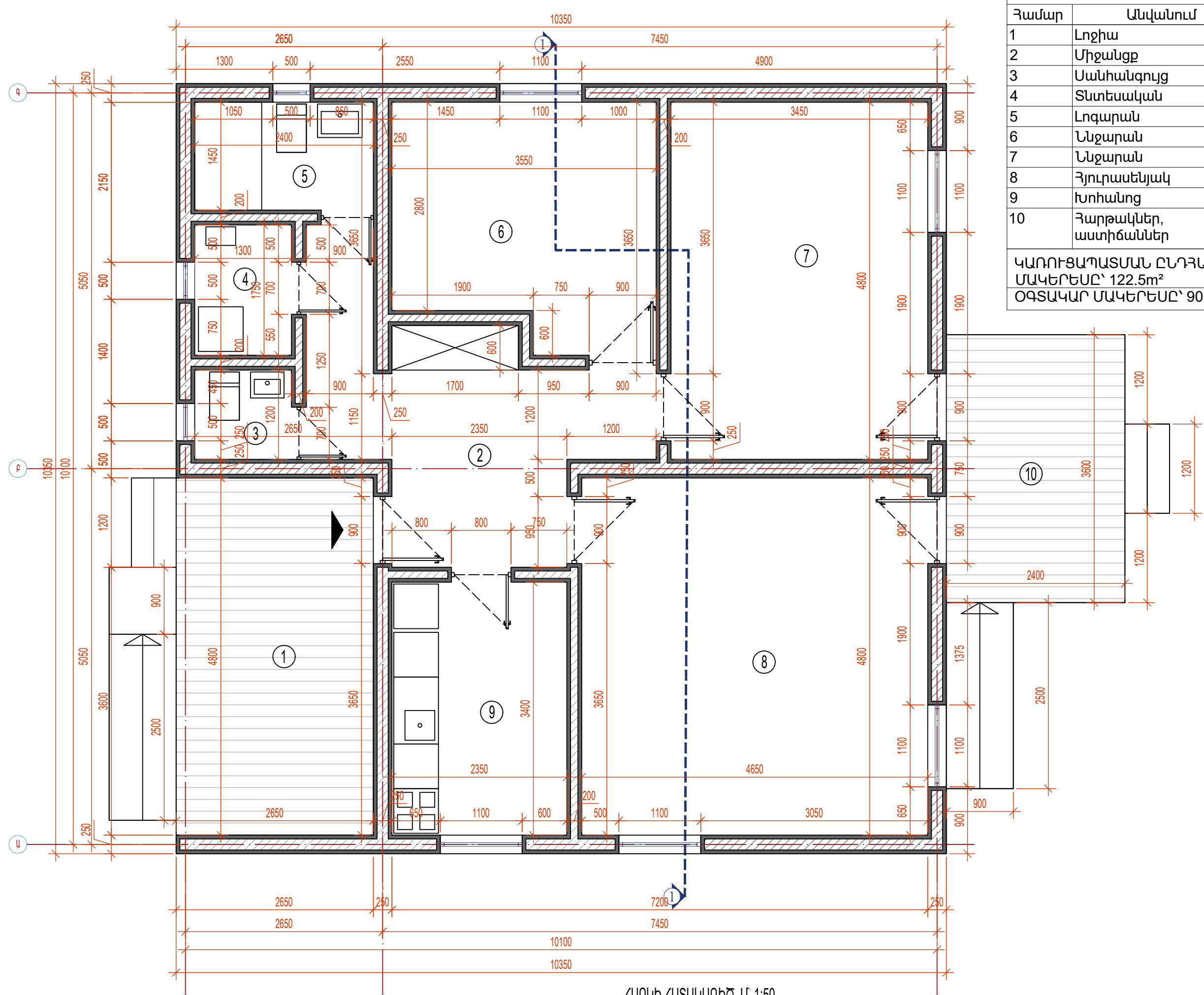

Անվանացանկ հարկի 0 00 նիշի վրա

Համար	Անվանում	Մակերես
1	Լոջիա	13.4 m ²
2	Միջանցք	11.8 m ²
3	Սանհանգույց	1.5 m ²
4	Տնտեսական	2.2 m ²
5	Լոգարան	3.5 m ²
6	Ննջարան	10.9 m ²
7	Ննջարան	16.5 m ²
8	Հյուրասենյակ	22.3 m ²
9	Խոհանոց	8.0 m ²
10	Հարթակներ, աստիճաններ	15.4 m ²

ԿԱՌՈՒՑԱԴԱՏՄԱՆ ԸՆԴՀԱՆՈՒՐ ՄԱԿԵՐԵՍԸ՝ 122.5m²
ՕԳՏԱԿԱՐ ՄԱԿԵՐԵՍԸ՝ 90.1m²

ՀԱՐԿԻ ՀԱՏԱԿԱԿԻԾ Մ 1:50



Տնօրեն՝ Ս. Կարապետյան
 ● scip.am
 ■ info@scip.am

Նախագծի կատարող՝
 LINEA architects
 «ԼԻՆԵԱ ԱՐԽԻՏԵԿՆԵՐ» ՍՊԸ
 ● linea.am
 ■ info@linea.am

Լիցենզիա՝ ՃԱԴ-Ա1-027
 ԿԱԴ-Ա1-015
 Տնօրեն՝ Ա. Հակոբջանյան
 ՆԳԿ՝ Ա. Հակոբջանյան
 Ծարտարապետներ՝
 Ա. Հակոբջանյան
 Վ. Բարսեղյան
 ՆԳԿ՝ Ա. Երզնյան
 Կոնստրուկտոր՝
 Ս. Ղազարյան

ՏԻՊԱՅԻՆ ԲՆԱԿԵԼԻ ՏԱՆ ԿԱՌՈՒՑՄԱՆ ՆԱԽԱԳԻԾ

Ծարտարապետական մաս

Հարկի հատակագիծ

Մասշտաբ՝ 1:50

Թերթեր՝ 8

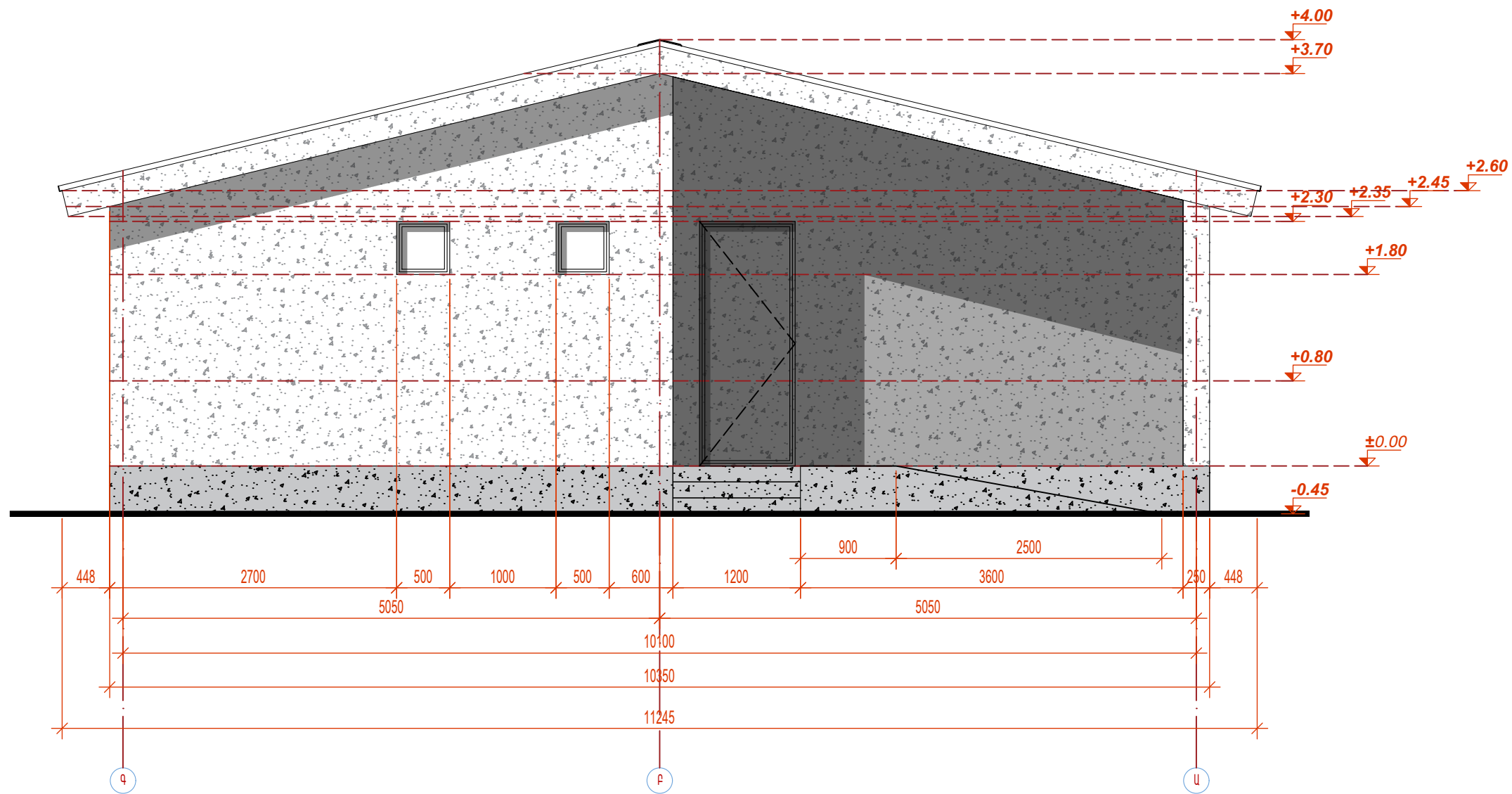

ՃԱԿԱՏ Գ-Ա Մ 1:50

Պատվիրատու՝ «ԱԶԻՓ» ՍՊԸ



Տնօրեն՝ Ս. Կարապետյան

● scip.am

■ info@scip.am

Նախագծի կատարող՝



«ԼԻՆԵԱ ԱՐԽԻՏԵԿՏ» ՍՊԸ

● linea.am

■ info@linea.am

Լիցենզիա՝ ՃԱԴ-Ա1-027
ԿԱԴ-Ա1-015

Տնօրեն՝ Ա. Զակոբջանյան

ՆԳՎ՝ Ա. Զակոբջանյան

Ճարտարապետներ՝
Ա. Զակոբջանյան

Վ. Բարսեղյան

ՆԳՎ՝ Ս. Երզնյան

Կոնստրուկտոր՝
Ս. Ղազարյան

ՏԻՊԱՅԻՆ ԲՆԱԿԵԼԻ ՏԱՆ
ԿԱՌՈՒՑՄԱՆ ՆԱԽԱԳԻԾ

Ճարտարապետական մաս

Ճակատ Գ-Ա

Մասշտաբ՝ 1:50

Թերթեր՝ 8

ԹԵՐԹ՝
-3-

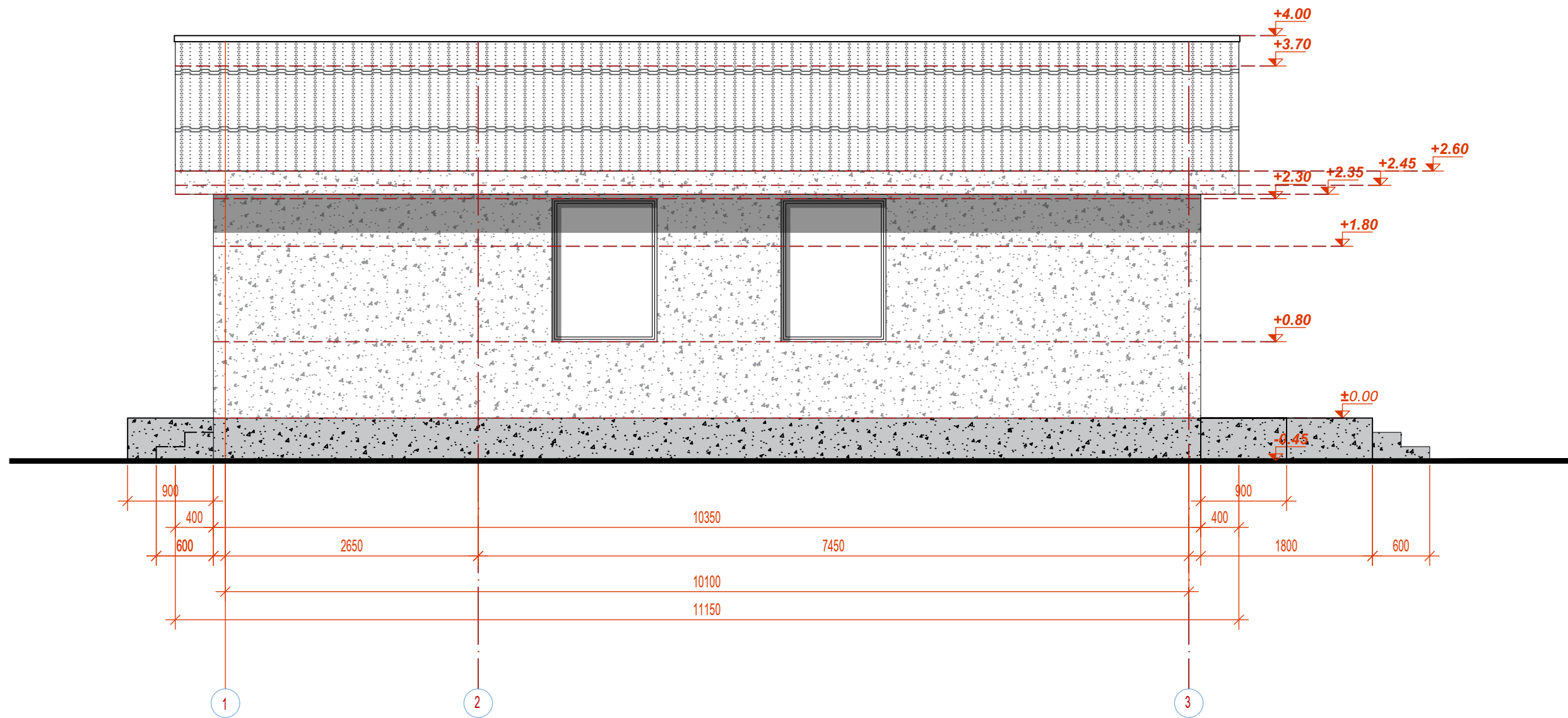

ՃԱԿԱՏ 1-3 Մ 1:50

Պատվիրատու՝ «ԱՔԻՓ» ՍՊԸ



Տնօրեն՝ Ս. Կարապետյան

scip.am

info@scip.am

Նախագծի կատարող՝



«ԼԻՆԵԱ ԱՐԽԻՏԵԿՆԵՐ» ՍՊԸ

linea.am

info@linea.am

Լիցենզիա՝ ՃԱՂ-Ա1-027
ԿԱՂ-Ա1-015

Տնօրեն՝ Ա. Հակոբջանյան

ՆԳՃ՝ Ա. Հակոբջանյան

Ճարտարապետներ՝

Ա. Հակոբջանյան

Վ. Բարսեղյան

ՆԳԿ՝ Շուշանյան

Կոնստուկտոր՝

Ս. Ղազարյան

ՏԻՊԱՅԻՆ ԲՆԱԿԵԼԻ ՏԱՆ
ԿԱՌՈՒՑՄԱՆ ՆԱԽԱԳԻԾ

Ճարտարապետական մաս

Ճակատ 1-3

Մասշտաբ՝ 1:50

Թերթեր՝ 8

ԹԵՐԹ՝

-4-

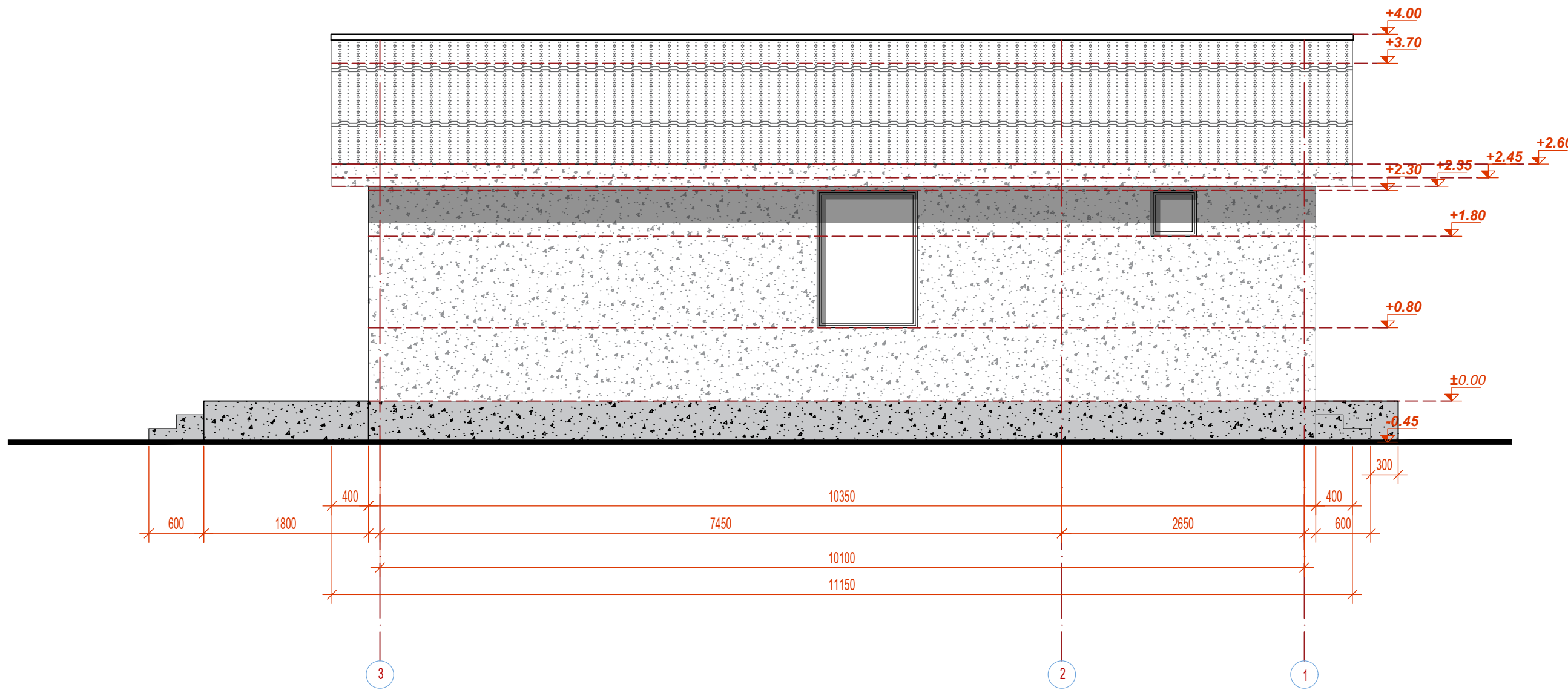

ՃԱԿԱՏ 3-1 Մ 1:50

Պատվիրատու՝ «ԱՔԻՓ» ՍՊԸ

SCIP
smart panels

Տնօրեն՝ Ս. Կարապետյան
 ● scip.am
 ■ info@scip.am

Նախագծի կատարող՝

LINEA
architects

«ԼԻՆԵԱ ԱՐԽԻՏԵԹՅԱՆ» ՍՊԸ

● linea.am
 ■ info@linea.am

Լիցենզիա՝ ՃԱԴ-Ա1-027
 ԿԱԴ-Ա1-015

Տնօրեն՝ Ա. Զակոբջանյան

ՆԳՏ՝ Ա. Զակոբջանյան

Ճարտարապետներ՝
 Ա. Զակոբջանյան
 Վ. Բարսեղյան

ՆԳԿ՝ Շուշանյան

Կոնստրուկտոր՝
 Ս. Ղազարյան

ՏԻՊԱՅԻՆ ԲՆԱԿԵԼԻ ՏԱՆ
 ԿԱՌՈՒՑՄԱՆ ՆԱԽԱԳԻԾ

Ճարտարապետական մաս

Ճակատ 3-1

Մասշտաբ՝ 1:50

Թերթեր՝ 8

ԹԵՐԹ՝
 -5-

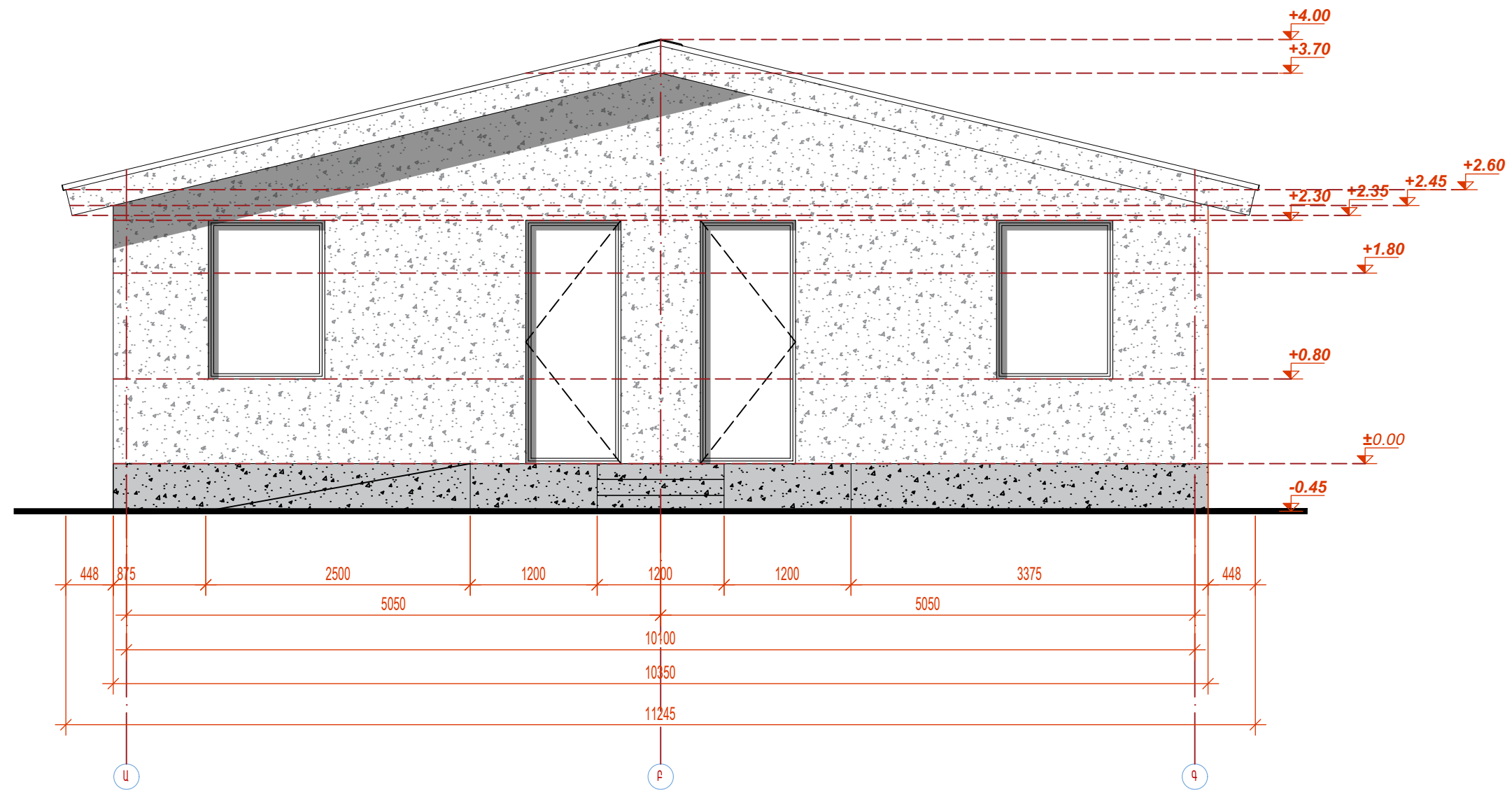

ՃԱԿԱՏ Ա-Գ Մ 1:50

Պատվիրատու՝ «ԱՔԻՓ» ՍՊԸ



Տնօրեն՝ Ս. Կարապետյան

scip.am

info@scip.am

Նախագծի կատարող՝



«ԼԻՆԵԱ ԱՐԽԻՏԵԿՆԵՐ» ՍՊԸ

linea.am

info@linea.am

Լիցենզիա՝ ՃԱԴ-Ա1-027
ԿԱԴ-Ա1-015

Տնօրեն՝ Ա. Զակոբջանյան

ՆԳՏ՝ Ա. Զակոբջանյան

Ճարտարապետներ՝
Ա. Զակոբջանյան

Վ. Բարսեղյան

ՆԳԿ՝ Յ. Երուշանյան

Կոնստրուկտոր՝
Ս. Ղազարյան

ՏԻՊԱՅԻՆ ԲՆԱԿԵԼԻ ՏԱՆ
ԿԱՌՈՒՑՄԱՆ ՆԱԽԱԳԻԾ

Ճարտարապետական մաս

Ճակատ Ա-Գ

Մասշտաբ՝ 1:50

Թերթեր՝ 8

ԹԵՐԹ՝

-6-

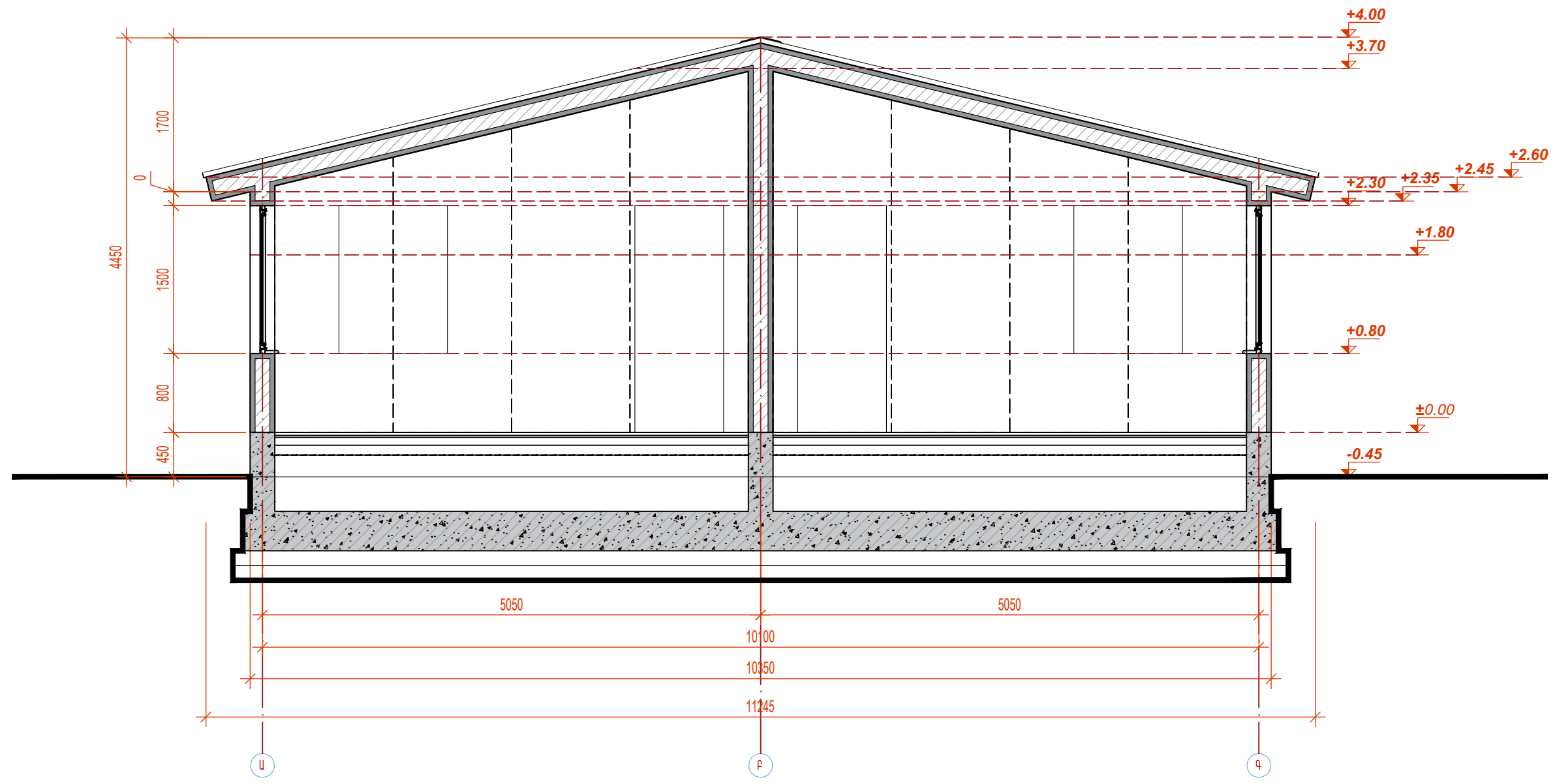

ԿՏՐՎԱԾՔ 1-1 Մ 1:50

Պատվիրատու՝ «ԱՔԻՓ» ՍՊԸ



Տնօրեն՝ Ս. Կարապետյան

scip.am

info@scip.am

Նախագծի կատարող՝



«ԼԻՆԵԱ ԱՐԺԻՏԵԹՅԱՆ» ՍՊԸ

linea.am

info@linea.am

Լիցենզիա՝ ՃԱԴ-Ա1-027
ԿԱԴ-Ա1-015

Տնօրեն՝ Ա. Զակոբջանյան

ՆԳՎ՝ Ա. Զակոբջանյան

Ճարտարապետներ՝
Ա. Զակոբջանյան

Վ. Բարսեղյան

ՆԳՎ՝ Շուշանյան

Կոնստրուկտոր՝
Ս. Ղազարյան

ՏԻՊԱՅԻՆ ԲՆԱԿԵԼԻ ՏԱՆ
ԿԱՌՈՒՑՄԱՆ ՆԱԽԱԳԻԾ

Ճարտարապետական մաս

Կտրվածք 1-1

Մասշտաբ՝ 1:50

Թերթեր՝ 8

ԹԵՐԹ՝
-7-

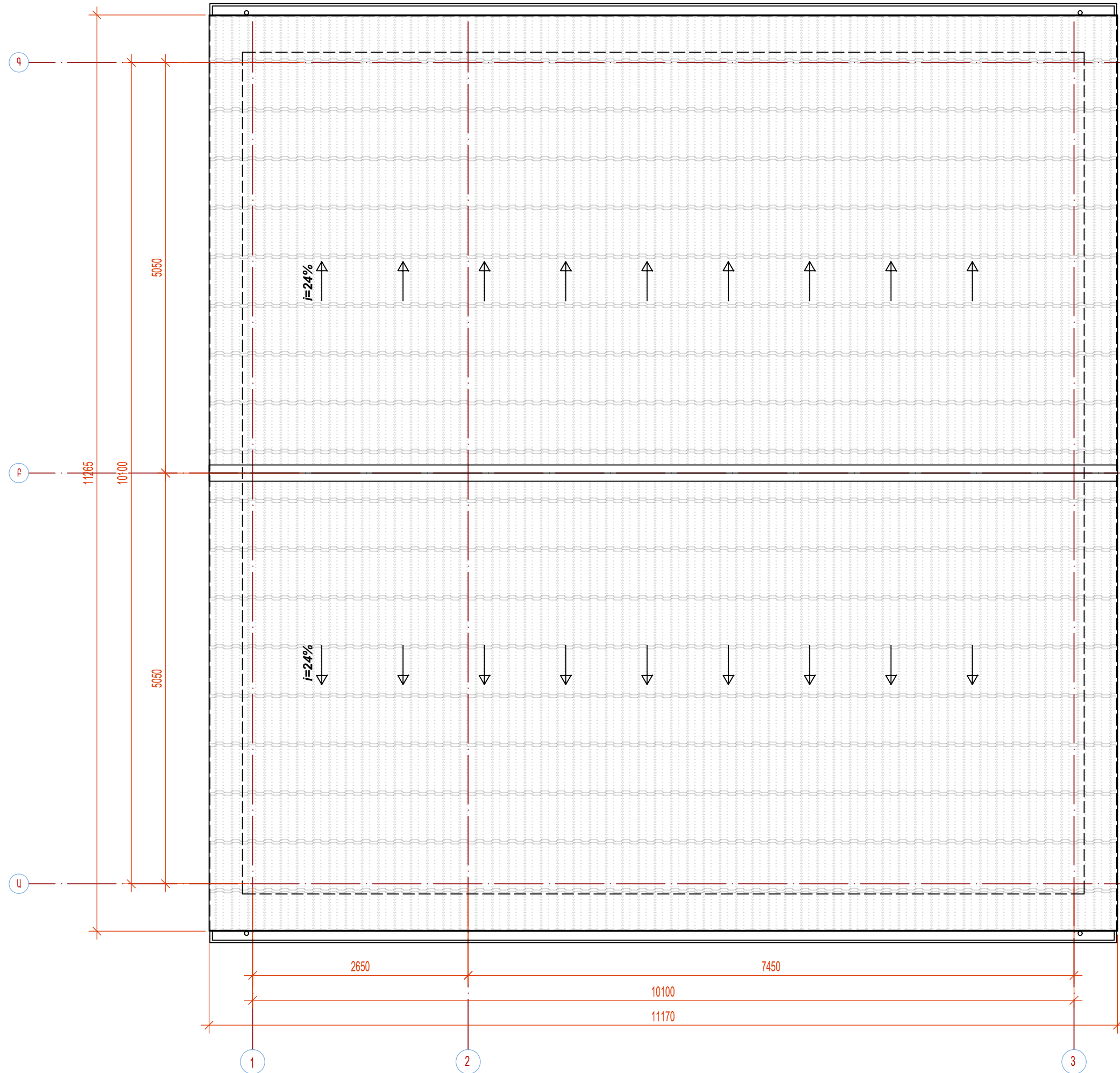

ՏԱՆԻՔԻ ՀԱՏԱԿԱԳԻԾ Մ՝ 1:50

Պատվիրատու՝ «ԱՔԻՓ» ՍՊԸ



Տնօրեն՝ Ս. Կարապետյան

scip.am

info@scip.am

Նախագծի կատարող՝



«ԼԻՆԵԱ ԱՐԽԻՏԵԹՅԱՆ» ՍՊԸ

linea.am

info@linea.am

Լիցենզիա՝ ՃԱԴ-Ա1-027
ԿԱԴ-Ա1-015

Տնօրեն՝ Ա. Զակոբջանյան

ՆԳՃ՝ Ա. Զակոբջանյան

Ճարտարապետներ՝
Ա. Զակոբջանյան

Վ. Բարսեղյան

ՆԳԿ՝ Յ. Շուշանյան

Կոնստրուկտոր՝

Ս. Ղազարյան

ՏԻՊԱՅԻՆ ԲՆԱԿԵԼԻ ՏԱՆ
ԿԱՌՈՒՑՄԱՆ ՆԱԽԱԳԻԾ

Ճարտարապետական մաս

Տանիքի հատակագիծ

Մասշտաբ՝ 1:50













Թերթեր՝ 8

ԲԱՑԱՏՐԱԳԻՐ

-ՆԱԽԱԳԻԾԸ ԿԱՏԱՐԿԵԼ Է ԸՍՏ ՃԱՐՏԱՐԱՊԵՏԱՀԱՏԱԿԱԳԾԱՅԻՆ ԱՌԱՋԱԴՐԱՆՔԻ
 - ՀՈՂԱՄԱՍԸ ԳՏՆԿՈՒՄ Է ԲՆԱԿԵԼԻ ԿԱՌՈՒՑԱՊԱՏՄԱՆ ԳՈՏՈՒՄ, ՀԱՏԱԿԱԳԾՈՒՄ ԾԻՆՈՒԹՅՈՒՆԸ ՈՒՆԻ
 10.100 X 10.100 Մ ԱՌԱՆՑՔԱՅԻՆ ՉԱՓԵՐ, ԾԻՆՈՒԹՅՈՒՆԸ ՄԵԿՅԱՐԿԱՆԻ Է: ԾԻՆՈՒԹՅԱՆ ՀԱՄԱՐ ՈՐՊԵՍ
 ԿՐՈՂ ԿՈՆՍՏՐՈՒԿՑԻԱ ԾԱՌԱՅՈՒՄ ԵՆ 160 ՄՄ ՀԱՏԱԿԱԳԾՔԻ ԵՌԱՇԵՐՏ ՊԱՆԵԼՆԵՐԸ: : ՀԻՄՔԵՐԸ
 ԻՐԱԿԱՆԱՑՎՈՒՄ ԵՆ Ե/Ք ԺԱՊԱԿԵՆԱՅԻՆ 400 X 400 ՄՄ:
 ՈՐՊԵՍ ՀԻՄՆԱՏԱԿ ԸՆԴՈՒՆՎԱԾ ԵՆ 2.5 ԿԳ ՄՄ² ՀԱՇՎԱՐԿԱՅԻՆ ՊԻՄԱԴՐՈՒԹՅՈՒՆ ՈՒՆԵՑՈՂ
 ԳՐՈՒՆՏՆԵՐԸ: ՀԻՄՔԵՐԻ ԽՐԱՄՈՒՂՆԵՐԸ ԲԱՑԵԼՈՒՑ ՀԵՏՈ ԿԱՏԱՐԵԼ ՀԻՄՆԱՏԱԿ ԾԱՌԱՅՈՂ ԳՐՈՒՆՏՆԵՐԻ
 ՈՒՍՈՒՄՆԱՍԻՐՈՒԹՅՈՒՆ ԻՆՃԵՆԵՐ-ԵՐԿՐԱԲԱՆԻԿՈՂՄԻՑ, ԿԱԶՄԵԼՈՎ ՀԱՄԱՊԱՏԱՍԽԱՆ ԱԿՏ:
 ԱՆՀՐԱԺԵՇՏՈՒԹՅԱՆ ՊԵՊՔՈՒՄ ՀԻՄՔԵՐԻ ՀԱՏԱԿԱԳԾՈՒՄ ԿԱՏԱՐԵԼ ՀԱՄԱՊԱՏԱՍԽԱՆ
 ՓՈՓՈԽՈՒԹՅՈՒՆՆԵՐ:
 ՆԵՐՔԻՆ ՊԱՏԵՐԸ ՄԻՋՆՈՐՄԱՅԻՆ ՍԱԼԻԿՆԵՐ ՀԱՏԱԿՆԵՐԸ ԸՍՏ ՄԱՍՆԱԳՐԻ
 ՀԱՐԱԲԵՐԱԿԱՆ 0.00 ՆԻՇԸ ՀԱՄԱՊԱՏԱՍԽԱՆՈՒՄ Է ԱՌԱՋԻՆ ՀԱՐԿԻ ՀԱՏԱԿԻ ՆԻՇԻՆ:

ԼՐԱԿԱԶՄԻ ԱՍՓՈՓԱԳԻՐ

	ԱՆՎԱՆՈՒՄԸ
4-1	ԳԼԽԱԹԵՐԹ
4-2	ՀԻՄՔԵՐԻ ՀԱՏԱԿԱԳԻԾ
4-3	ՀԻՄՔԵՐԻ ԿՏՐՎԱԾՔՆԵՐ
4-4	ՊԱՏԵՐԻ ՄԱԿՆԻՇԱՎՈՐՄԱՆ ՀԱՏԱԿԱԳԻԾ 0.000
4-5	ԵՌԱՇԵՐՏ ՊԱՏԵՐԻ ՏԵՍԸ <<1>>
4-6	ԵՌԱՇԵՐՏ ՊԱՏԵՐԻ ՏԵՍԸ <<2>>
4-7	ԵՌԱՇԵՐՏ ՊԱՏԵՐԻ ՏԵՍԸ <<3>>
4-8	ԵՌԱՇԵՐՏ ՊԱՏԵՐԻ ՏԵՍԸ <<Ա>>
4-9	ԵՌԱՇԵՐՏ ՊԱՏԵՐԻ ՏԵՍԸ <<Բ>>
4-10	ԵՌԱՇԵՐՏ ՊԱՏԵՐԻ ՏԵՍԸ <<Գ>>
4-11	ԵՌԱՇԵՐՏ ՊԱՏԵՐԻ ԱՄՐԱՆԱՎՈՐՈՒՄ <<1>>
4-12	ԵՌԱՇԵՐՏ ՊԱՏԵՐԻ ԱՄՐԱՆԱՎՈՐՈՒՄ <<2>>
4-13	ԵՌԱՇԵՐՏ ՊԱՏԵՐԻ ԱՄՐԱՆԱՎՈՐՈՒՄ <<3>>
4-14	ԵՌԱՇԵՐՏ ՊԱՏԵՐԻ ԱՄՐԱՆԱՎՈՐՈՒՄ <<Ա>>
4-15	ԵՌԱՇԵՐՏ ՊԱՏԵՐԻ ԱՄՐԱՆԱՎՈՐՈՒՄ <<Բ>>
4-16	ԵՌԱՇԵՐՏ ՊԱՏԵՐԻ ԱՄՐԱՆԱՎՈՐՈՒՄ <<Գ>>
4-17	ՇՐՋԱՆԱԿԻ ՀԱՆԳՈՒՅՑՆԵՐ ՄԱՍՆԱԳԻՐ

Պատվիրատու՝ «ԱԲԻՓ» ՍՊԸ	
	
Տնօրեն՝ Ս. Կարապետյան	
 scip.am	
 info@scip.am	
Նախագծի կատարող՝	
	
«ԼԻՆԵԱ ԱՐԺԻԹԵԹՍ» ՍՊԸ	
 linea.am	
 info@linea.am	
Լիցենզիա՝ ՃԱԴ-Ա1-027 ԿԱԴ-Ա1-015	
Տնօրեն՝  Ա. Հակոբջանյան	
ՆԳՏ՝  Ա. Հակոբջանյան	
Ճարտարապետներ՝ Ա. Հակոբջանյան  Վ. Բարսեղյան 	
ՆԳԿ՝  Շուշանյան	
Կոնստրուկտոր՝ Ս. Ղազարյան 	
ՏԻՊԱՅԻՆ ԲՆԱԿԵԼԻ ՏԱՆ ԿԱՌՈՒՑՄԱՆ ՆԱԽԱԳԻԾ	
Պատվիրատու՝ «ԱԲԻՓ» ՍՊԸ	
Կոնստրուկտիվ մաս	
ԳԼԽԱԹԵՐԹ	
Մասշտաբ՝	
Թերթեր՝ 17	
Թերթ՝	
-1-	

ՀԻՄՔԵՐԻ ՀԱՏԱԿԱԳԻԾ Մ:100

ԾԱՆՈԹՈՒԹՅՈՒՆ

1. ՈՐՊԵՍ ՀԻՄՆԱՏԱԿ ԾԱՌԱՅԵԼՈՒ ԵՆ ԳՐՈՒՆՏՆԵՐԸ, ՈՐՈՆՑ ՊԱՅՄԱՆԱԿԱՆ ՀԱՇՎԱՐԿԱՅԻՆ ԴԻՄԱԴՐՈՒԹՅՈՒՆԸ $R_o=2.5կգ/սմ^2$
2. ՀԻՄՔԵՐԻ ՓՈՍՏՈՐԱԿՆԵՐԸ ԲԱՑԵԼՈՒՑ ՀԵՏՈ ԿԱՏԱՐԵԼ ՀԻՄՆԱՏԱԿ ԾԱՌԱՅՈՂ ԳՐՈՒՆՏՆԵՐԻ ՈՒՍՈՒՄՆԱՍԻՐՈՒԹՅՈՒՆ ԻՆՓԻՆԵՐ-ԵՐԿՐԱԲԱՆԻ ԿՈՂՄԻՑ ԿԱԶՄԵԼՈՎ ՀԱՄԱՊԱՏԱՍԽԱՆ ԱԿՏ:
3. ԺՊԱԿԵՆԱՅԻՆ ՀԻՄՔԵՐԻ ԵՐԿԱՅՆԱԿԱՆ ԱՄՐԱՆՆԵՐԻ ՄԻԱՑՈՒՄՆԵՐԸ ԿԱՏԱՐԵԼ ԱՂԵՂՆԱՅԻՆ ԵՌԱԿՑՄԱՆ ՄԻՋՈՑՈՎ, ԱՊԱՀՈՎԵԼՈՎ 10.5 D ԵՐԿԱՐՈՒԹՅՈՒՆԸ:
4. ՀԻՄՔԵՐԻ ՀԱՄԱՐ ՕԳՏԱԳՈՐԾԵԼ ԾԱՆՐ ԼՅԱՆՅՈՒԹԵՐՈՎ B 25ԴԱՍԻ ԲԵՏՈՆ:
5. ՀԻՄՔԵՐԸ ՏԵՂԱԴՐԵԼ ԿԻՑ ԳՈՅՈՈՒԹՅՈՒՆ ՈՒՆԵՑՈՂ ԵՆՆԵՔԻ ՀԻՄՔԵՐԻ ՆԻՇՈՒՄ:

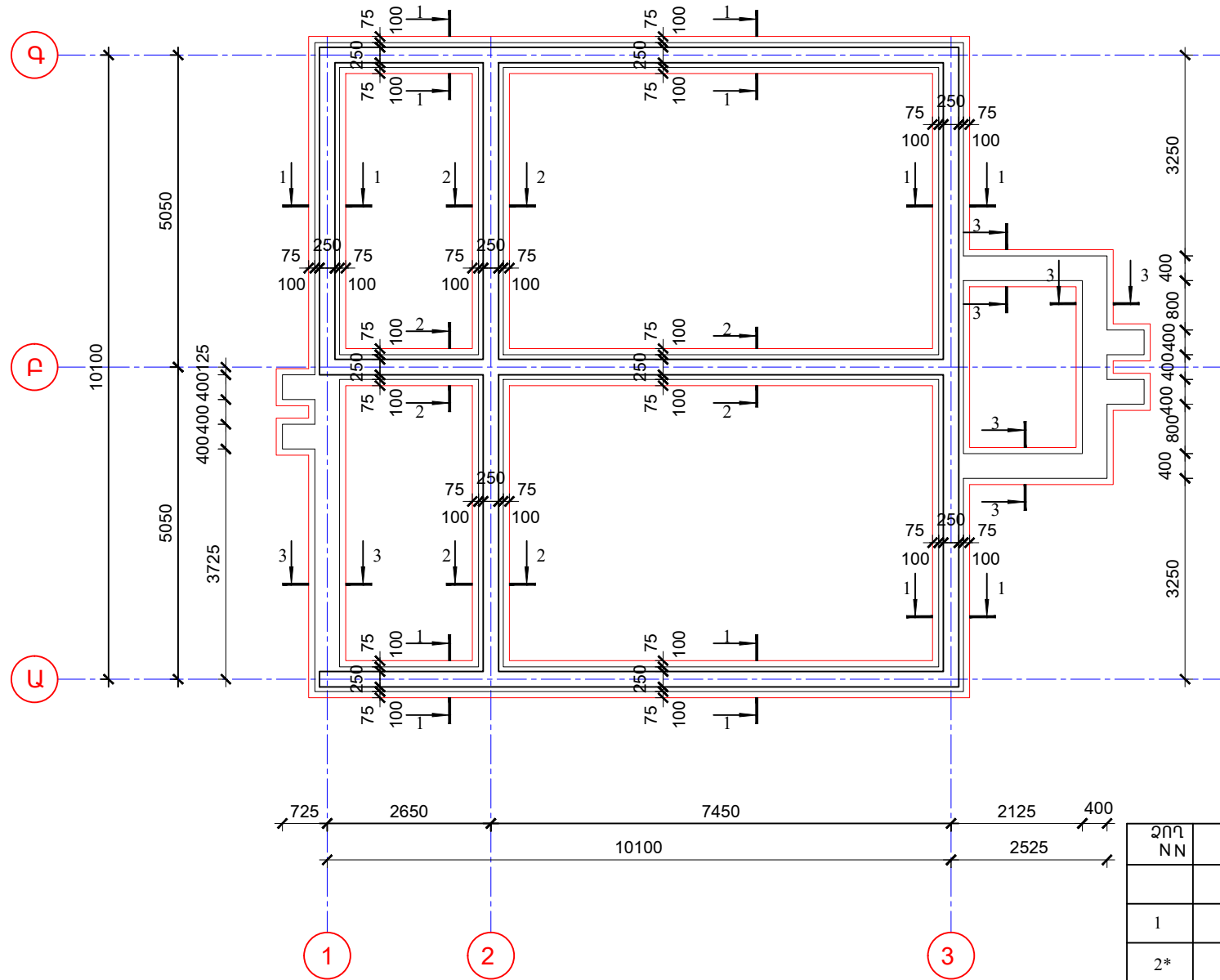

ԴԵՏԱԼՆԵՐԻ ՏԵՍԱԿԱՆԻ

ՉՈՂ N	ԷՄՔԻԶ
2*	

ՄԻԱՉՈՒՅԼ Ե/Ք ԷԼԵՄԵՆՏՆԵՐԻ ՄԱՍՆԱԳԻՐ

ՉՈՂ NN	ՆՇԱՆԱԿՈՒՄ	ԱՆՎԱՆՈՒՄԸ	ՔԱՆԱԿ	ԾԱՆՈԹ
Ե/Ք ՀԻՄՔԵՐ				
1	Ø 16 A 500c	Σ L = 306.0մ	--	520.5 կգ
2*	Ø 8 Ac-I	L= 1560	385	240.5 կգ
		ԲԵՏՈՆ B25		13.0 խմ
		ԲԵՏՈՆ B15		6.0 խմ
		ԲԵՏՈՆ B12.5		7.0 խմ
	ՀԱՏԱԿ	ԲԵՏՈՆ B12,5	--	16.5 խմ
3	Ø 8 Ac-I	Σ L = 1100.0մ		440.0 կգ
		ԽՆՃԱԿԱԶԱՅԻՆ ՆԱԽԱՊԱՏՐԱՍՏՈՒՄ ՀԻՄՔԵՐԻ ԵՎ ՀԱՏԱԿՆԵՐԻ ՏԱԿ 150 ՄՄ		16.5 խմ
Ե/Ք ՑՈՎՈՆԱՅԻՆ ՀԱՏԱԿԸ				
1	Ø 10 A 500c	Σ L = 930.0մ	--	577.0 կգ
2*	Ø 8 Ac-I	L= 400	580	93.0 կգ
		ԲԵՏՈՆ B25		12.0 խմ

Պատվիրատու՝ «ՍԷԻՓ» ՍՊԸ



Տնօրեն՝ Ս. Կարապետյան

scip.am

info@scip.am

Նախագծի կատարող՝



«ԼԻՆԵԱ ԱՐԺԻԹԵԹՍ» ՍՊԸ

linea.am

info@linea.am

Լիցենզիա՝ ՃԱԴ-Ա1-027

ԿԱԴ-Ա1-015

Տնօրեն՝ Վ. Հակոբջանյան

ԼԳԿ՝ Ա. Հակոբջանյան

Ճարտարապետներ՝

Ա. Հակոբջանյան

Վ. Բարսեղյան

ԼԳԿ՝ Շուշանյան

Կոնստրուկտոր՝

Ս. Ղազարյան

ՏԻՊԱՅԻՆ ԲՆԱԿԵԼԻ ՏԱՆ

ԿԱՌՈՒՑՄԱՆ ՆԱԽԱԳԻԾ

Պատվիրատու՝

«ՍԷԻՓ» ՍՊԸ

Կոնստրուկտիվ մաս

ՀԻՄՔԵՐԻ ՀԱՏԱԿԱԳԻԾ

Մասշտաբ՝ 1:100

Թերթեր՝ 17

Թերթ՝

-2-

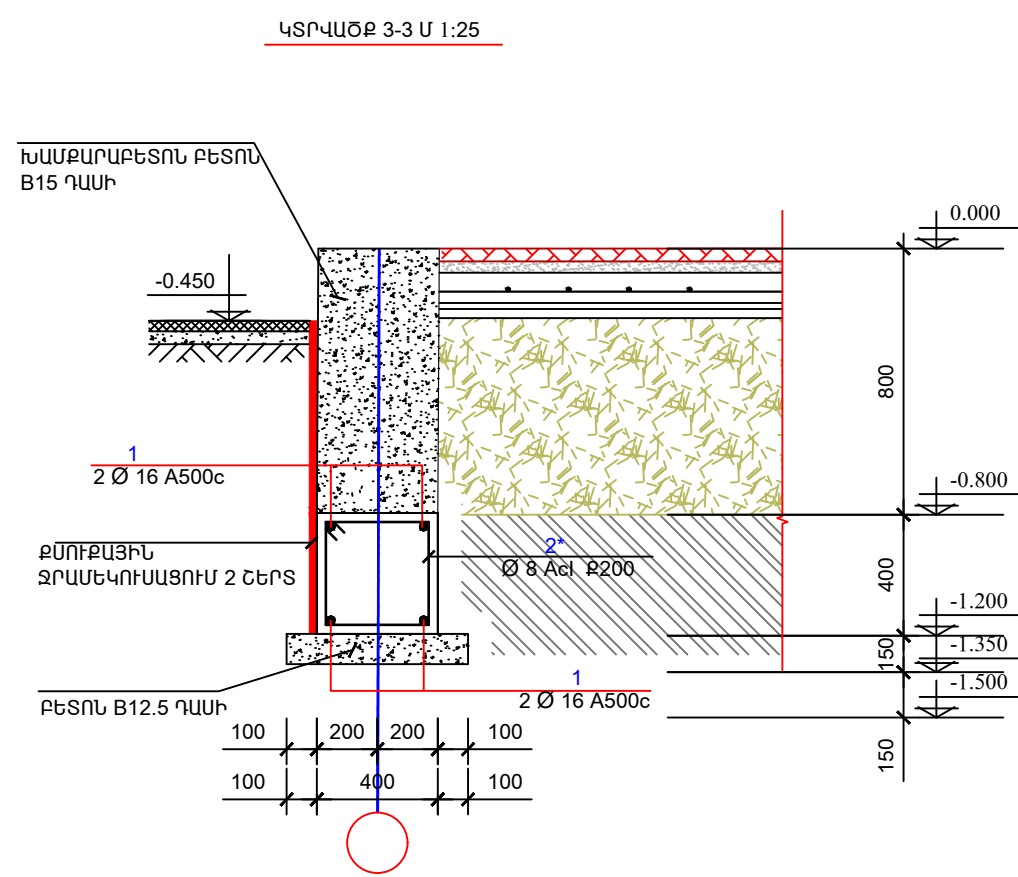
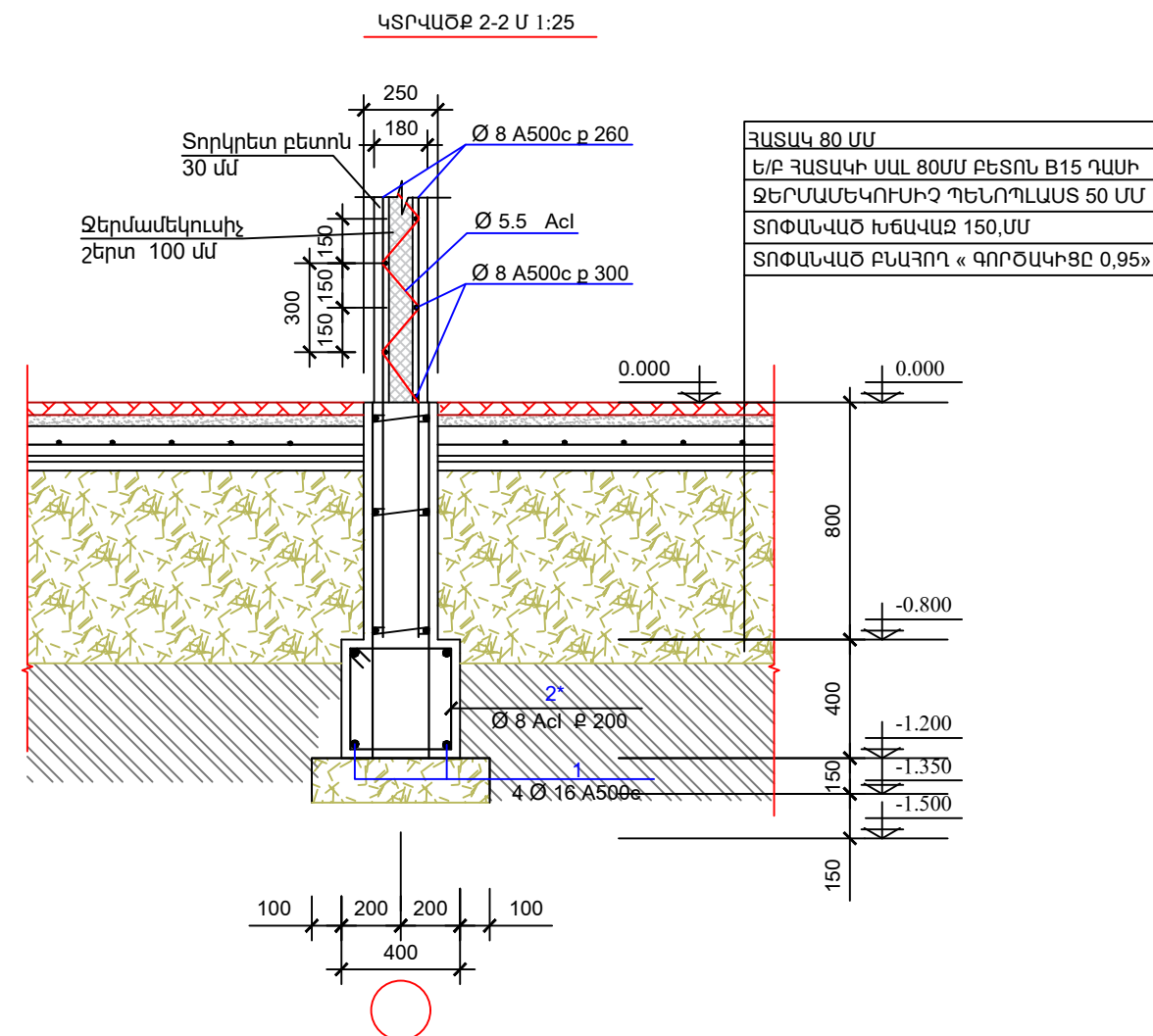
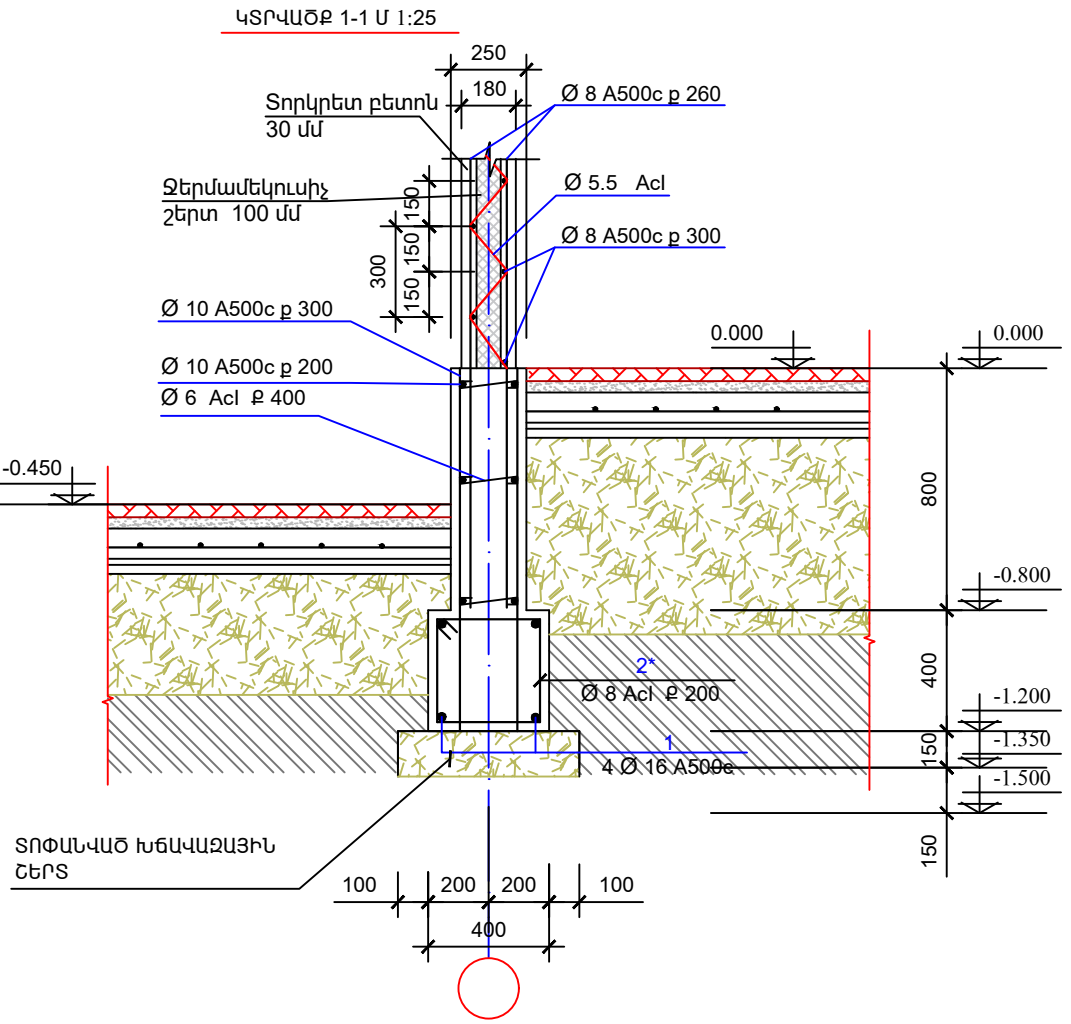

Պատվիրատու՝ «ԱՔԻՓ» ՍՊԸ

SCIP
smart panels

Տնօրեն՝ Տ. Կարապետյան
scip.am
info@scip.am

Լախագծի կատարող՝

LINEA
architects

«ԼԻՆԵԱ ԱՐԺԻՏԵԼԹՍ» ՍՊԸ
linea.am
info@linea.am

Լիցենզիա՝ ՃԱԴ - Ա1 - 027
ԿԱԴ - Ա1 - 015

Տնօրեն՝ Ա. Հակոբջանյան
ԼԳԾ՝ Ա. Հակոբջանյան

Ճարտարապետներ՝
Ա. Հակոբջանյան
Վ. Բարսեղյան
ԼԳԿ՝ Ս. Եռուշանյան

Կոնստրուկտոր՝
Տ. Ղազարյան

ՏԻՊԱՅԻՆ ԲՆԱԿԵԼԻ ՏԱՆ ԿԱՌՈՒՑՄԱՆ ՆԱԽԱԳԻԾ

Պատվիրատու՝
«ԱՔԻՓ» ՍՊԸ

Կոնստրուկտիվ մաս

ՀԻՄՔԵՐԻ ԿՏՐՎԱԾՔՆԵՐ

Մասշտաբ՝ 1:25

Թերթեր՝ 17

ԹԵՐԹ՝
-3-

ՊԱՏԵՐԻ ՄԱԿՆԻՇԱՎՈՐՄԱՆ ՀԱՏԱԿԱԳԻԾ 0.000 ՆԻՇՈՒՄ Մ:100

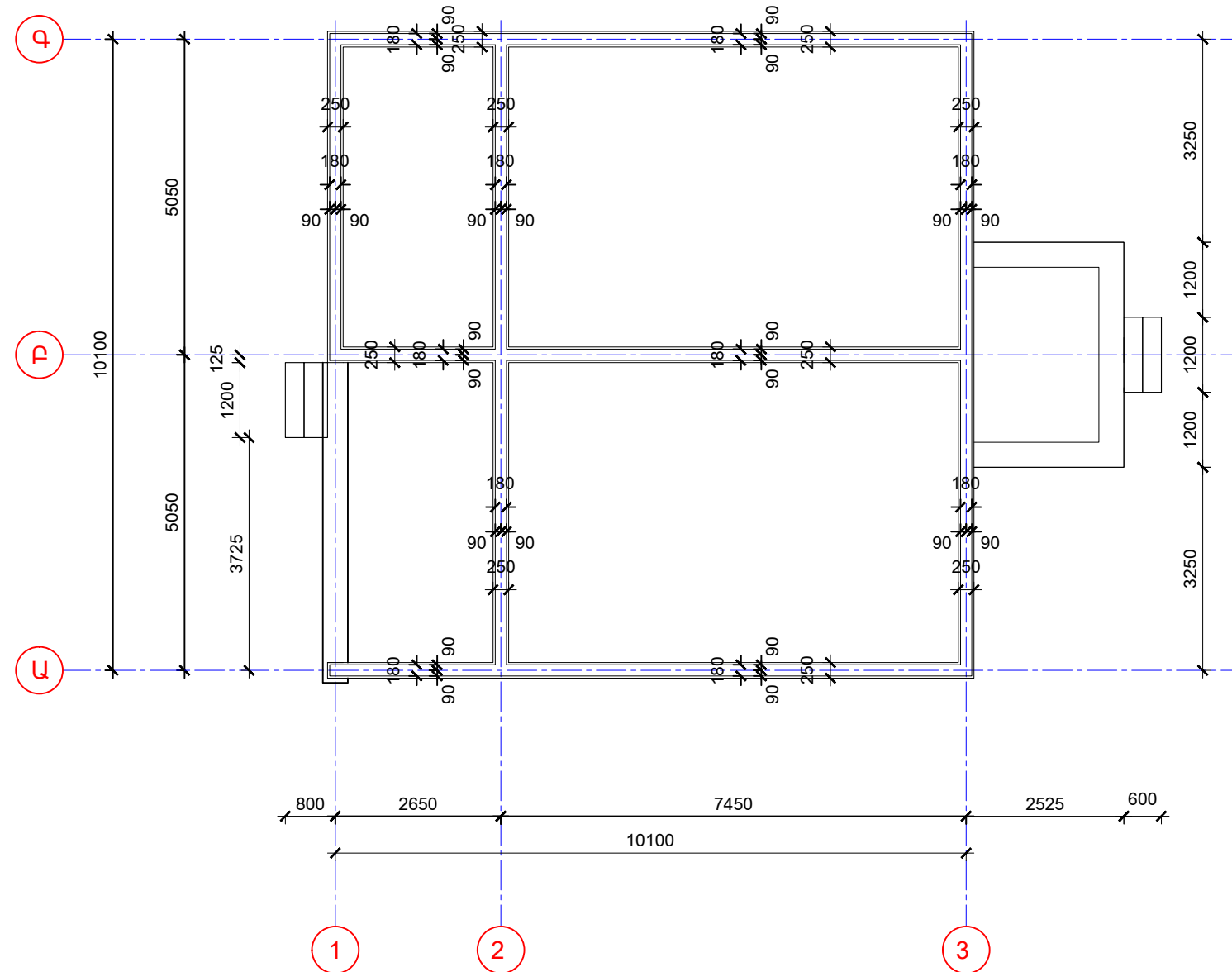

Պատվիրատու՝ «ՍԵՒՓ» ՍՊԸ



Տնօրեն՝ Ս. Կարապետյան

scip.am

info@scip.am

Նախագծի կատարող՝



«ԼԻՆԵԱ ԱՐԺԻՏԵԼԹՍ» ՍՊԸ

linea.am

info@linea.am

Լիցենզիա՝ ՃԱԴ-Ա1-027
ԿԱԴ-Ա1-015

Տնօրեն՝ Ա. Զակոբջանյան

ՆԳՃ՝ Ա. Զակոբջանյան

Ճարտարապետներ՝

Ա. Զակոբջանյան

Վ. Բարսեղյան

ՆԳԿ՝ Շուշանյան

Կոնստրուկտոր՝

Ս. Ղազարյան

ՏԻՊԱՅԻՆ ԲՆԱԿԵԼԻ ՏԱՆ
ԿԱՌՈՒՑՄԱՆ ՆԱԽԱԳԻԾ

Պատվիրատու՝

«ՍԵՒՓ» ՍՊԸ

Կոնստրուկտիվ մաս

ՊԱՏԵՐԻ ՄԱԿՆԻՇԱՎՈՐՄԱՆ
ՀԱՏԱԿԱԳԻԾ 0.000 ՆԻՇՈՒՄ

Մասշտաբ՝ 1:100

Թերթեր՝ 17

ԹԵՐԹ՝

-4-

ԵՌԱՇԵՐՏ ՊԱՏԵՐԻ ՏԵՍՔ «1» ԱՌԱՆՑՔԻ Մ1:50

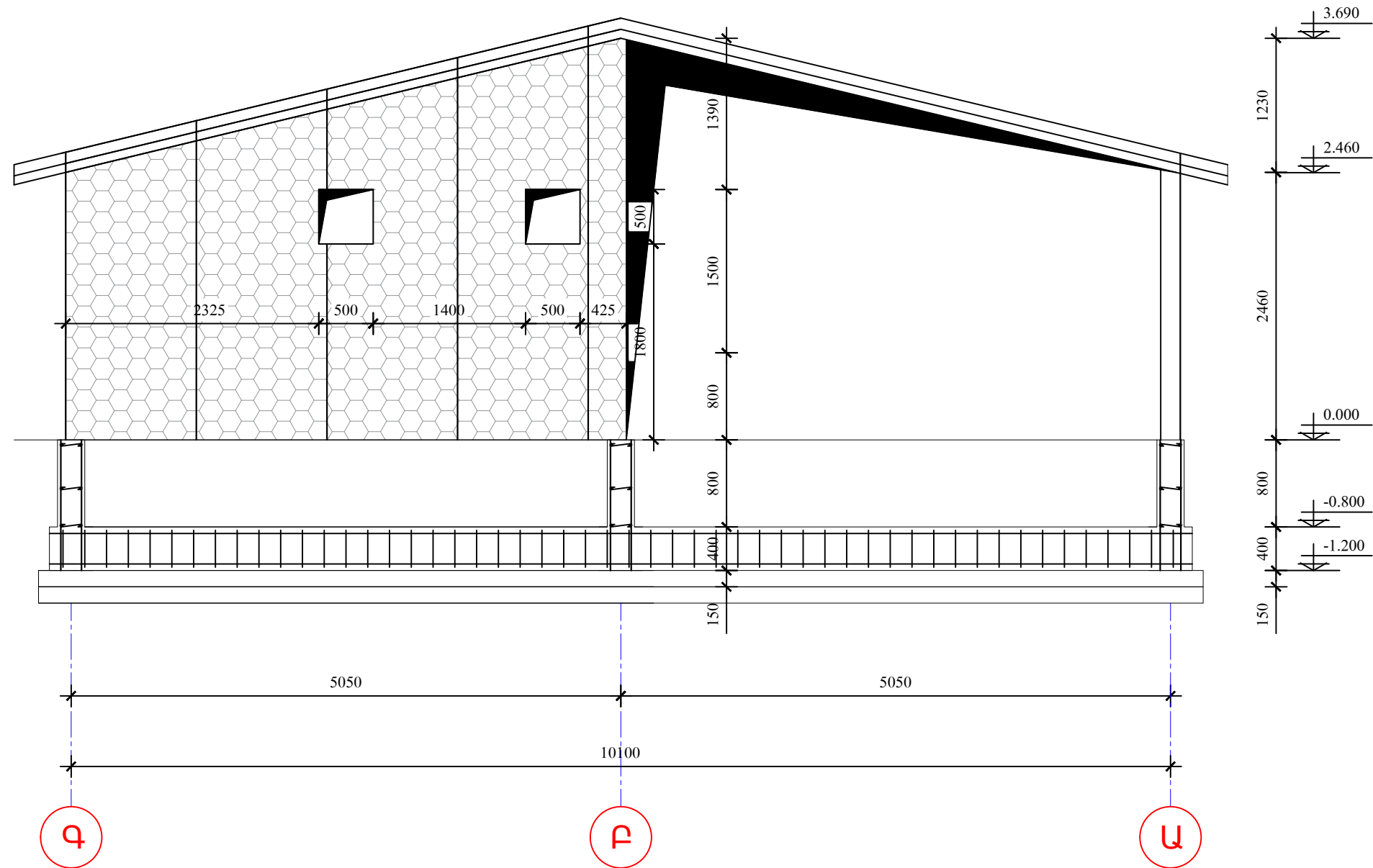

Պատվիրատու՝ «ՍԵԻՓ» ՍՊԸ



Տնօրեն՝ Տ. Կարապետյան

scip.am

info@scip.am

Նախագծի կատարող՝



«ԼԻՆԵԱ ԱՐԽԻՏԵԿՏՆԵՐ» ՍՊԸ

linea.am

info@linea.am

Լիցենզիա՝ ՃԱԴ-Ա1-027

ԿԱԴ-Ա1-015

Տնօրեն՝ Ա. Զակոբջանյան

ՆԳՎ՝ Ա. Զակոբջանյան

Ճարտարապետներ՝

Ա. Զակոբջանյան

Վ. Բարսեղյան

ՆԳՎ՝ Շուշանյան

Կոնստրուկտոր՝

Տ. Ղազարյան

ՏԻՊԱՅԻՆ ԲՆԱԿԵԼԻ ՏԱՆ ԿԱՌՈՒՑՄԱՆ ՆԱԽԱԳԻԾ

Պատվիրատու՝

«ՍԵԻՓ» ՍՊԸ

Կոնստրուկտիվ մաս

ԵՌԱՇԵՐՏ ՊԱՏԵՐԻ ՏԵՍՔ <<1>>

Մասշտաբ՝ 1:50

Թերթեր՝ 17

ԹԵՐԹ՝

-5-

ԵՌԱՇԵՐՏ ՊԱՏԵՐԻ ՏԵՍՔ «2» ԱՌԱՆՑՔԻ Մ1:50

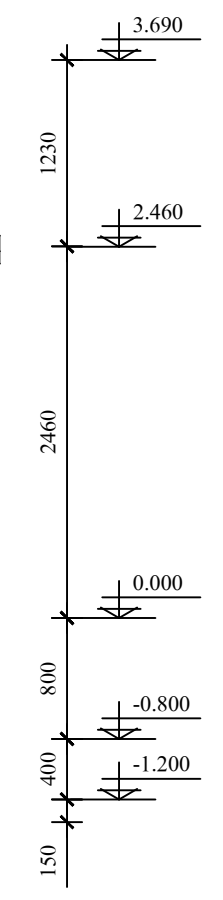
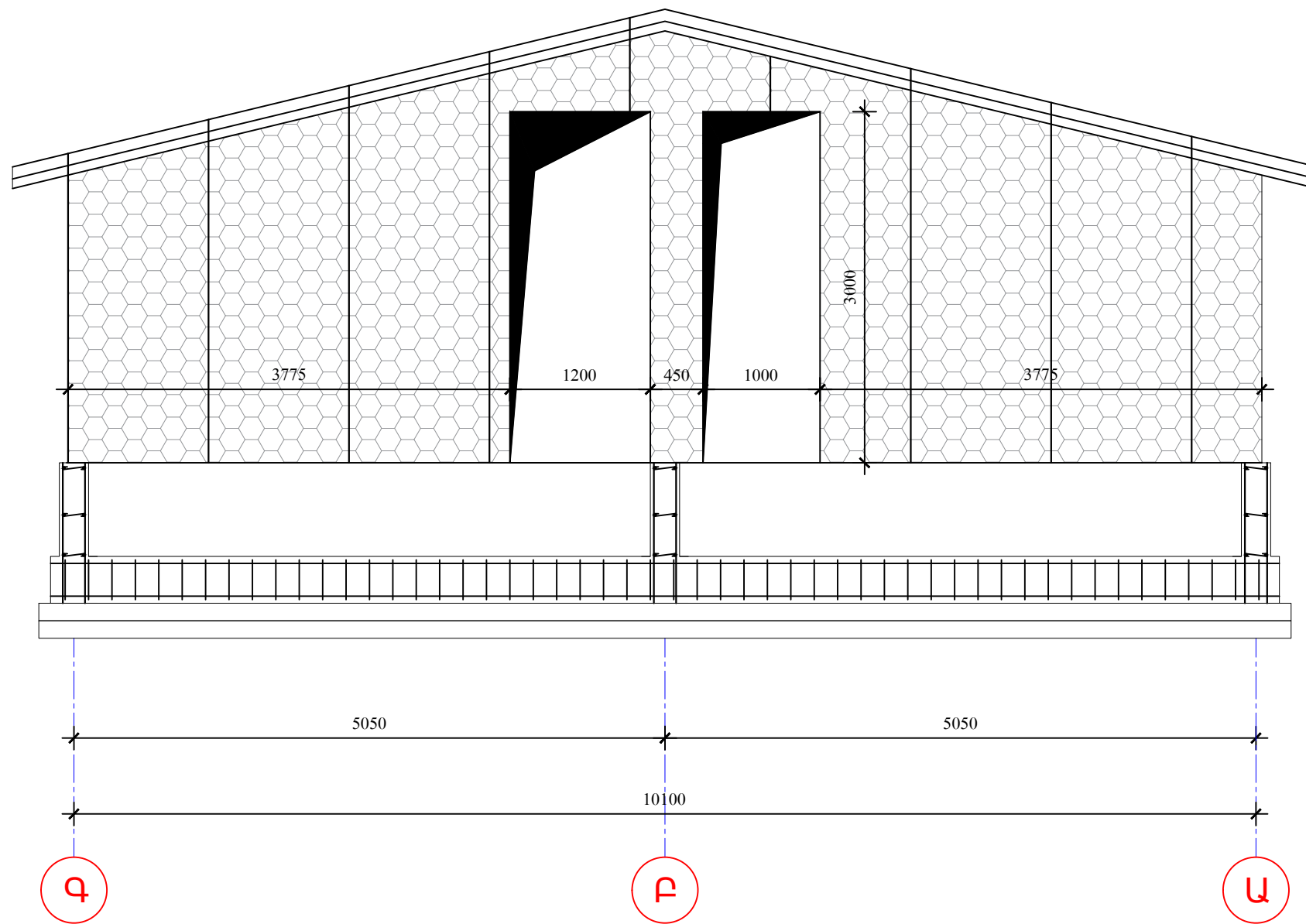

Պատվիրատու՝ «ՍԵՒՓ» ՍՊԸ	
Տնօրեն՝ Ս. Կարապետյան	
scip.am info@scip.am	
Նախագծի կատարող՝	
«ԼԻՆԵԱ ԱՐԺԻՏԵԼԹՍ» ՍՊԸ	
linea.am info@linea.am	
Լիցենզիա՝ ՃԱԴ-Ա1-027 ԿԱԴ-Ա1-015	
Տնօրեն՝ Ա. Զակոբջանյան	
ՆԳՎ՝ Ա. Զակոբջանյան	
Ճարտարապետներ՝ Ա. Զակոբջանյան Վ. Բարսեղյան ՆԳՎ՝ Շուշանյան	
Կոնստրուկտոր՝ Ս. Ղազարյան	
ՏԻՊԱՅԻՆ ԲՆԱԿԵԼԻ ՏԱՆ ԿԱՌՈՒՑՄԱՆ ՆԱԽԱԳԻԾ	
Պատվիրատու՝ «ՍԵՒՓ» ՍՊԸ	
Կոնստրուկտիվ մաս	
ԵՌԱՇԵՐՏ ՊԱՏԵՐԻ ՏԵՍՔ <<2>>	
Մասշտաբ՝	1:50
Թերթեր՝	17
ԹԵՐԹ՝	
-6-	

ԵՌԱՇԵՐՏ ՊԱՏԵՐԻ ՏԵՍՔ «3» ԱՌԱՆՑՔԻ Մ1:50

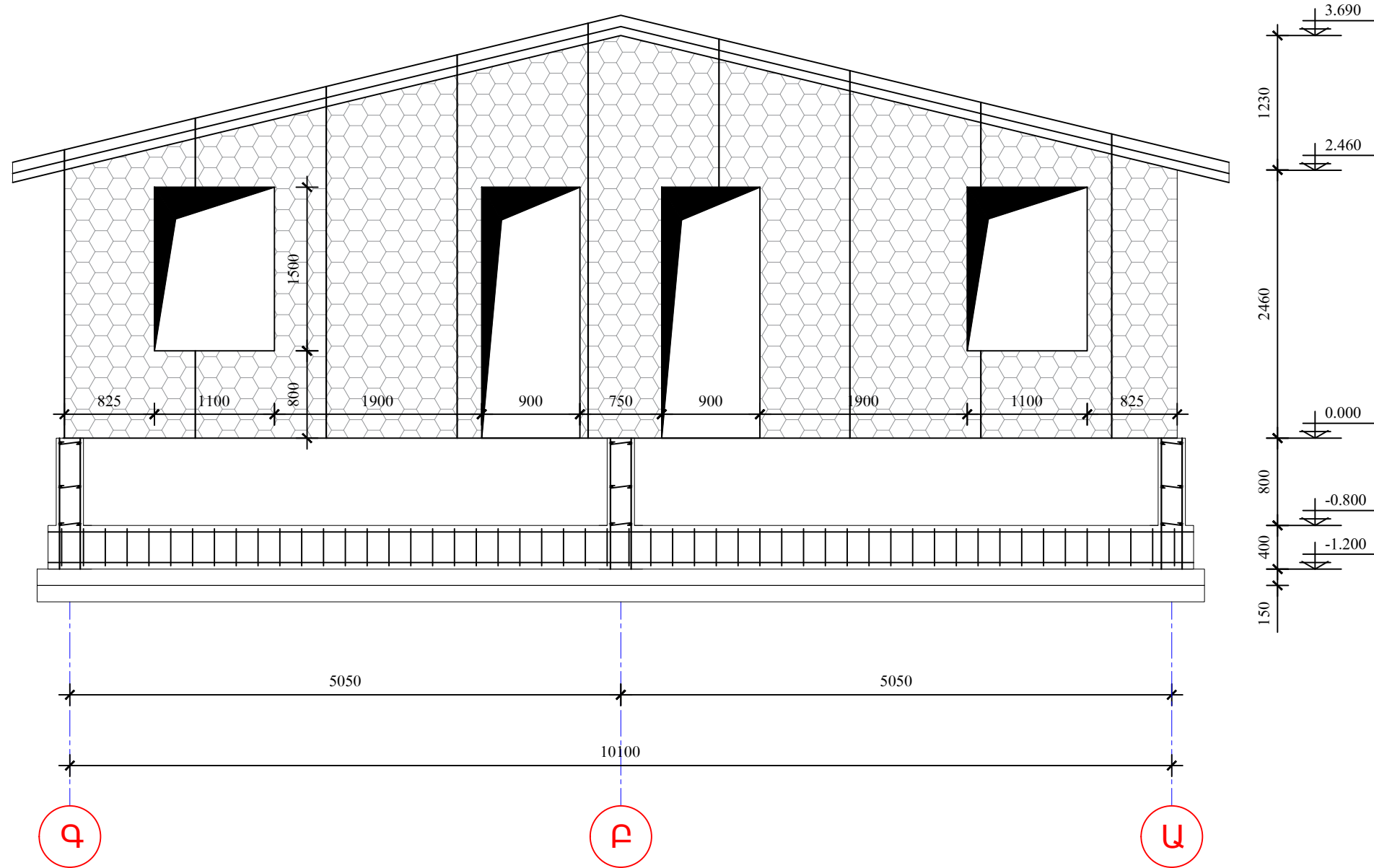

Պատվիրատու՝ «ՍԵԻՓ» ՍՊԸ



Տնօրեն՝ Ս. Կարապետյան

scip.am

info@scip.am

Նախագծի կատարող՝



«ԼԻՆԵԱ ԱՐԽԻՏԵԿՏՍ» ՍՊԸ

linea.am

info@linea.am

Լիցենզիա՝ ՃԱԴ-Ա1-027

ԿԱԴ-Ա1-015

Տնօրեն՝ Ա. Զակոբջանյան

ՆԳՎ՝ Ա. Զակոբջանյան

Ճարտարապետներ՝

Ա. Զակոբջանյան

Վ. Բարսեղյան

ՆԳՎ՝ Շուշանյան

Կոնստրուկտոր՝

Ս. Ղազարյան

ՏԻՊԱՅԻՆ ԲՆԱԿԵԼԻ ՏԱՆ

ԿԱՌՈՒՑՄԱՆ ՆԱԽԱԳԻԾ

Պատվիրատու՝

«ՍԵԻՓ» ՍՊԸ

Կոնստրուկտիվ մաս

ԵՌԱՇԵՐՏ ՊԱՏԵՐԻ ՏԵՍՔ <<3>>

Մասշտաբ՝ 1:50

Թերթեր՝ 17

ԹԵՐԹ՝

-7-

ԵՌԱՇԵՐՏ ՊԱՏԵՐԻ ԱՄՐԱՆԱԿՈՐՈՒՄ «Ա» ԱՌԱՆՑՔԻ Մ1:50

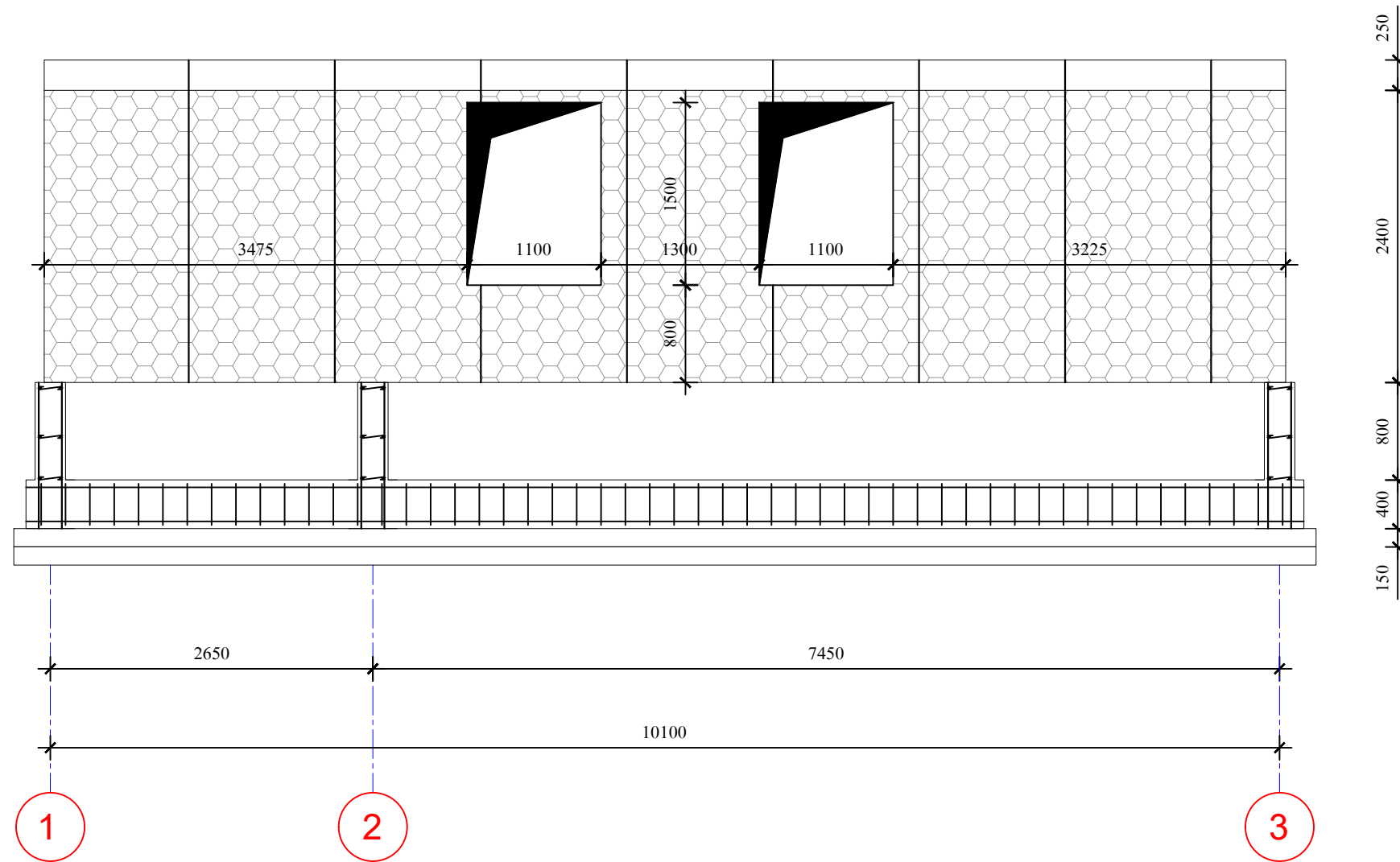

Պատվիրատու՝ «ԱԲԻՓ» ՍՊԸ



Տնօրեն՝ Ս. Կարապետյան

scip.am

info@scip.am

Նախագծի կատարող՝



«ԼԻՆԵԱ ԱՐԺԻՏԵԼԹՍ» ՍՊԸ

linea.am

info@linea.am

Լիցենզիա՝ ՃԱԴ-Ա1-027
ԿԱԴ-Ա1-015

Տնօրեն՝ Ա. Զակոբջանյան

ՆԳՎ՝ Ա. Զակոբջանյան

Ճարտարապետներ՝

Ա. Զակոբջանյան

Վ. Բարսեղյան

ՆԳՎ՝ Շուշանյան

Կոնստրուկտոր՝

Ս. Ղազարյան

ՏԻՊԱՅԻՆ ԲՆԱԿԵԼԻ ՏԱՆ
ԿԱՌՈՒՑՄԱՆ ՆԱԽԱԳԻԾ

Պատվիրատու՝

«ԱԲԻՓ» ՍՊԸ

Կոնստրուկտիվ մաս

ԵՌԱՇԵՐՏ ՊԱՏԵՐԻ ՏԵՍԷ
<<Ա>>

Մասշտաբ՝ 1:50

Թերթեր՝ 17

ԵՌԱՇԵՐՏ ՊԱՏԵՐԻ ԱՄՐԱՆԱԿՈՐՈՒՄ «Բ» ԱՌԱՆՑՔԻ Մ1:50

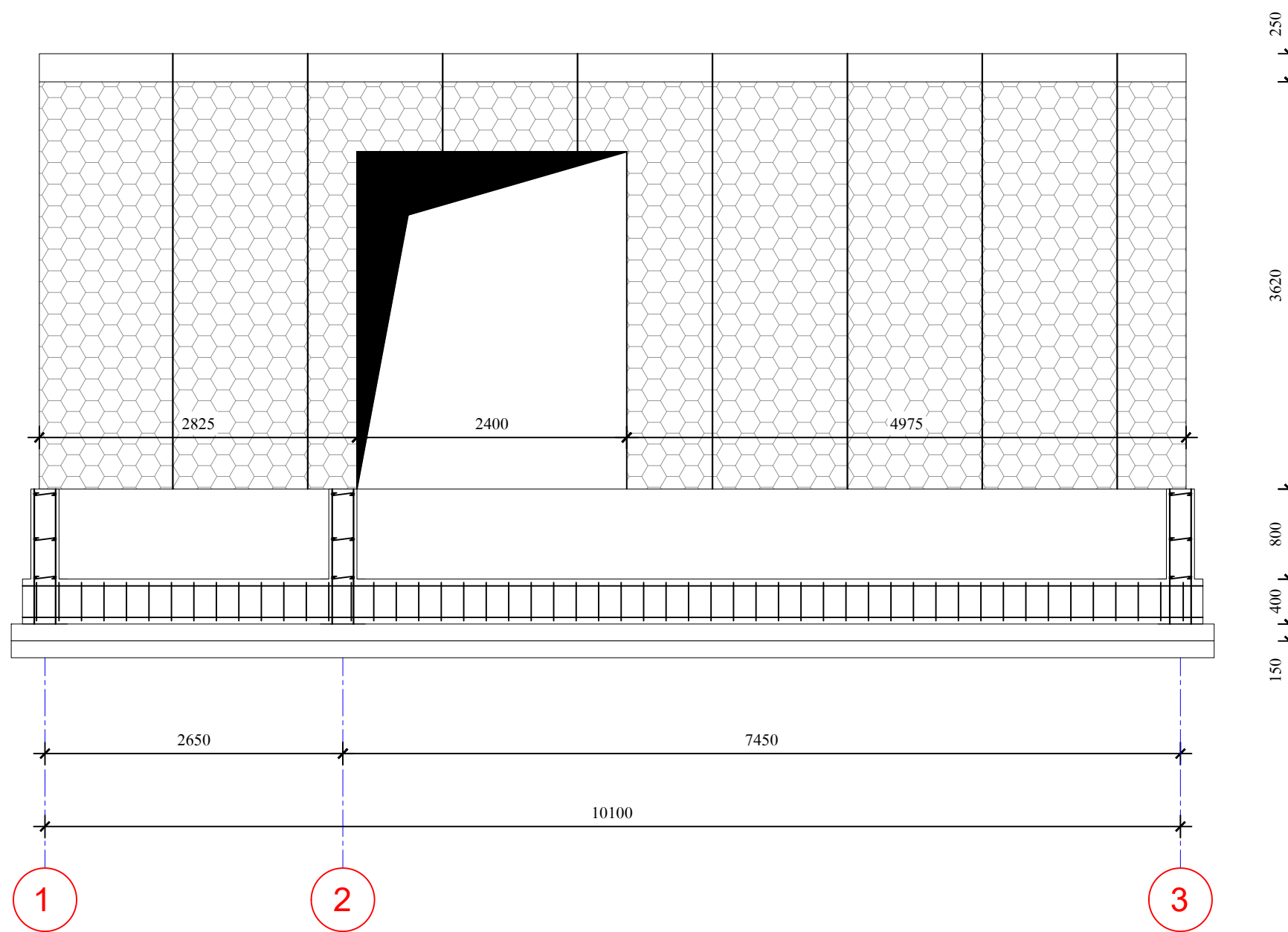

Պատվիրատու՝ «ՍԵՒՓ» ՍՊԸ



Տնօրեն՝ Ս. Կարապետյան

scip.am

info@scip.am

Նախագծի կատարող՝



«ԼԻՆԵԱ ԱՐԺԻՏԵԹՍ» ՍՊԸ

linea.am

info@linea.am

Լիցենզիա՝ ՃԱԴ-Ա1-027
ԿԱԴ-Ա1-015

Տնօրեն՝ Ա. Զակոբջանյան

ՆԳՎ՝ Ա. Զակոբջանյան

Ճարտարապետներ՝
Ա. Զակոբջանյան

Վ. Բարսեղյան

ՆԳՎ՝ Ա. Եռուսյան

Կոնստրուկտոր՝

Ս. Ղազարյան

ՏԻՊԱՅԻՆ ԲՆԱԿԵԼԻ ՏԱՆ
ԿԱՌՈՒՑՄԱՆ ՆԱԽԱԳԻԾ

Պատվիրատու՝

«ՍԵՒՓ» ՍՊԸ

Կոնստրուկտիվ մաս

ԵՌԱՇԵՐՏ ՊԱՏԵՐԻ ՏԵՍԵ
<<Բ>>

Մասշտաբ՝ 1:50

Թերթեր՝ 17

ԹԵՐԹ՝

-9-

ԵՌԱՇԵՐՏ ՊԱՏԵՐԻ ԱՄՐԱՆԱԿՈՐՈՒՄ «Գ» ԱՌԱՆՑՔԻ Մ1:50

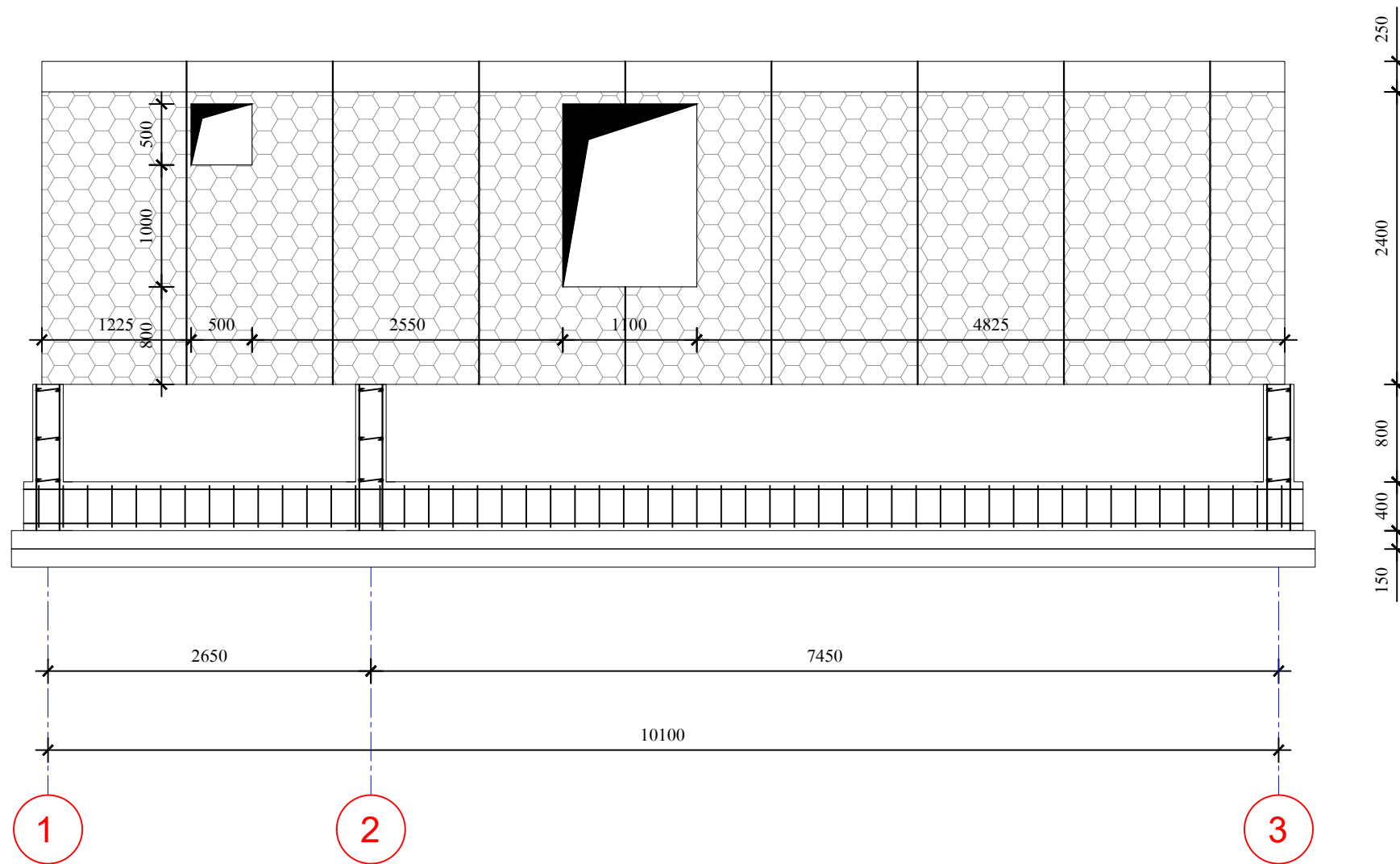

Պատվիրատու՝ «ՍԵՒՓ» ՍՊԸ



Տնօրեն՝ Ս. Կարապետյան

scip.am

info@scip.am

Նախագծի կատարող՝



«ԼԻՆԵԱ ԱՐԽԻՏԵԹՅԱՆ» ՍՊԸ

linea.am

info@linea.am

Լիցենզիա՝ ՃԱԴ-Ա1-027

ԿԱԴ-Ա1-015

Տնօրեն՝ Ա. Զակոբջանյան

ՆԳՎ՝ Ա. Զակոբջանյան

Ճարտարապետներ՝

Ա. Զակոբջանյան

Վ. Բարսեղյան

ՆԳՎ՝ Գ. Եղիշյան

Կոնստրուկտոր՝

Ս. Ղազարյան

ՏԻՊԱՅԻՆ ԲՆԱԿԵԼԻ ՏԱՆ

ԿԱՌՈՒՑՄԱՆ ՆԱԽԱԳԻԾ

Պատվիրատու՝

«ՍԵՒՓ» ՍՊԸ

Կոնստրուկտիվ մաս

ԵՌԱՇԵՐՏ ՊԱՏԵՐԻ ՏԵՍԵ

<<Գ>>

Մասշտաբ՝ 1:50

Թերթեր՝ 17

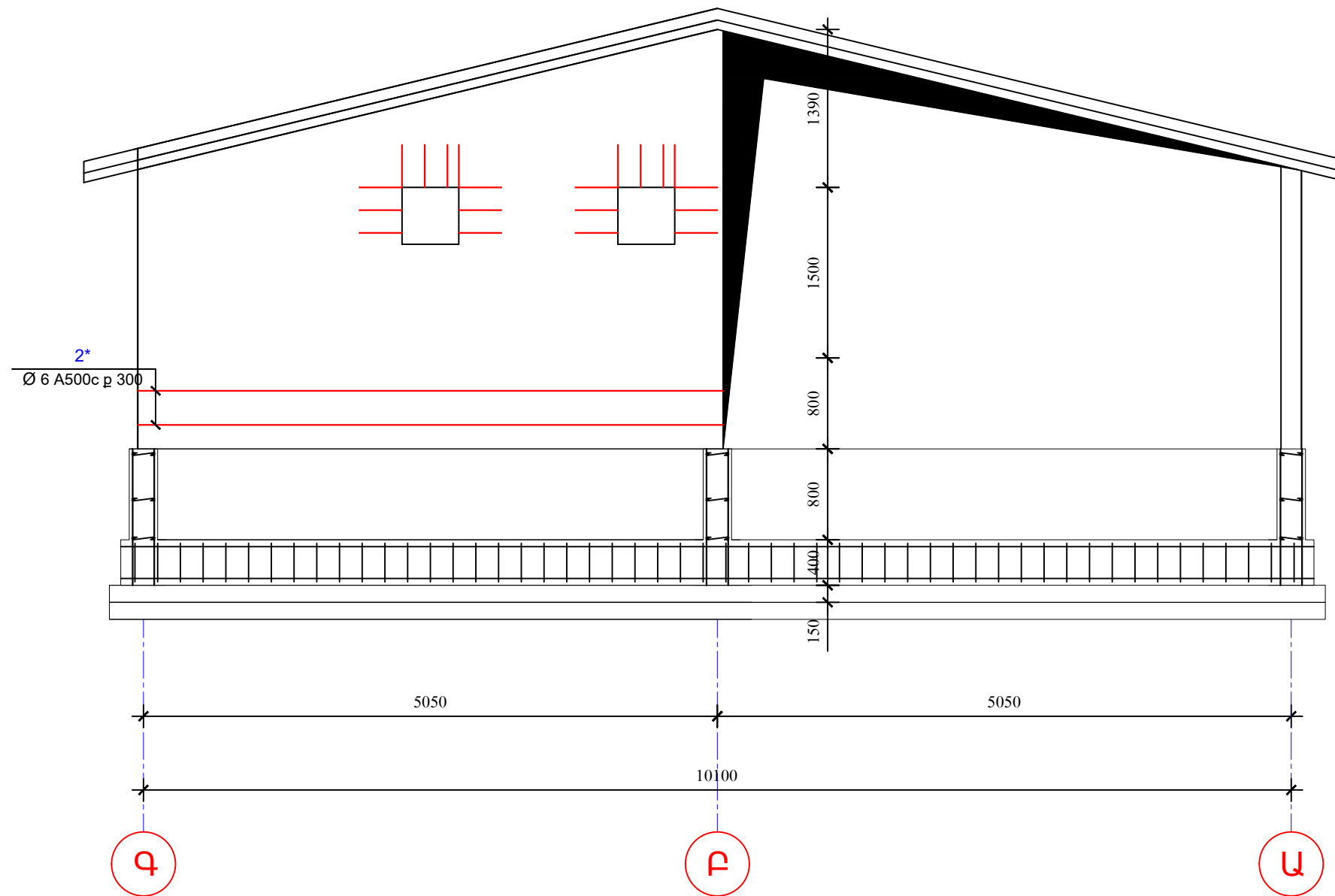

Պատվիրատու՝ «ՍԵԻՓ» ՍՊԸ

SCIP
smart panels

Տնօրեն՝ Ս. Կարապետյան
 ● scip.am
 ■ info@scip.am

Նախագծի կատարող՝

LINEA
architects

«ԼԻՆԵԱ ԱՐԽԻԹԵԿՆԵՐ» ՍՊԸ

● linea.am
 ■ info@linea.am

Լիցենզիա՝ ՃԱԴ-Ա1-027
 ԿԱԴ-Ա1-015

Տնօրեն՝ Ա. Զակոբջանյան
 ՆԳՏ՝ Ա. Զակոբջանյան

Ճարտարապետներ՝
 Ա. Զակոբջանյան
 Վ. Բարսեղյան
 ՆԳԿ՝ Շուշանյան

Կոնստրուկտոր՝
 Ս. Ղազարյան

ՏԻՊԱՅԻՆ ԲՆԱԿԵԼԻ ՏԱՆ
 ԿԱՌՈՒՑՄԱՆ ՆԱԽԱԳԻԾ

Պատվիրատու՝
 «ՍԵԻՓ» ՍՊԸ

Կոնստրուկտիվ մաս

Եռաչերտ պատերի
 ամրանավորում <<1>>

Մասշտաբ՝ 1:50

Թերթեր՝ 17

ԹԵՐԹ՝
 -11-

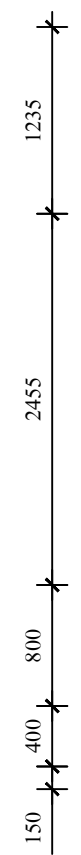
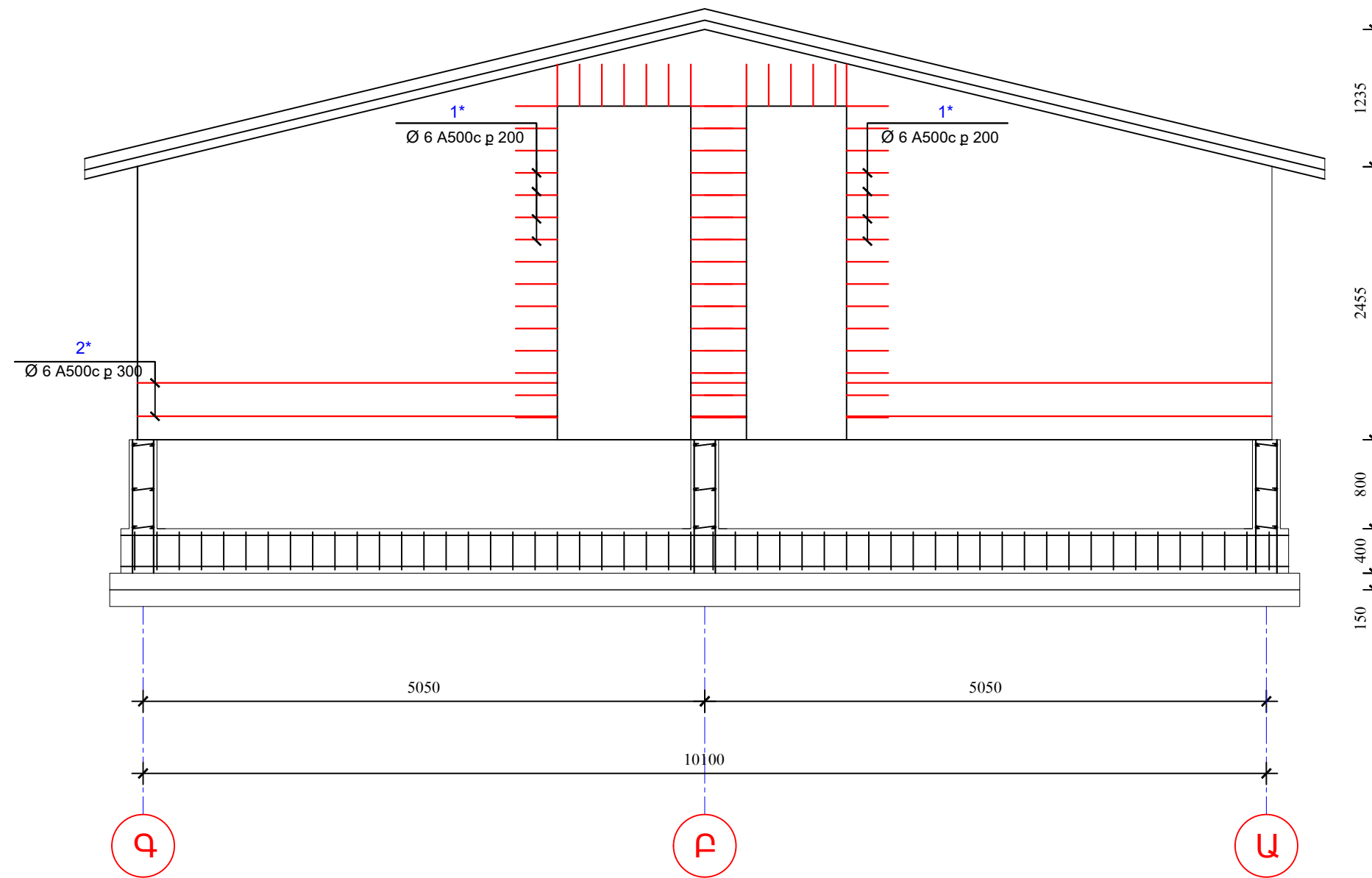

Պատվիրատու՝ «ՍԵԻՓ» ՍՊԸ

SCIP
smart panels

Տնօրեն՝ Ս. Կարապետյան
 ● scip.am
 ■ info@scip.am

Նախագծի կատարող՝

LINEA
architects

«ԼԻՆԵԱ ԱՐԺԻՏԵԶՍ» ՍՊԸ
 ● linea.am
 ■ info@linea.am

Լիցենզիա՝ ՃԱԴ-Ա1-027
 ԿԱԴ-Ա1-015

Տնօրեն՝ Ա. Զակոբջանյան
 ՆԳՃ՝ Ա. Զակոբջանյան

Ճարտարապետներ՝
 Ա. Զակոբջանյան
 Վ. Բարսեղյան
 ՆԳԿ՝ Պ. Շուշանյան

Կոնստրուկտոր՝
 Ս. Ղազարյան

ՏԻՊԱՅԻՆ ԲՆԱԿԵԼԻ ՏԱՆ
 ԿԱՌՈՒՑՄԱՆ ՆԱԽԱԳԻԾ

Պատվիրատու՝
 «ՍԵԻՓ» ՍՊԸ

Կոնստրուկտիվ մաս

Եռաչերտ պատերի
 ամրանավորում <<2>>

Մասշտաբ՝ 1:50

Թերթեր՝ 17

ԹԵՐԹ՝
 -12-

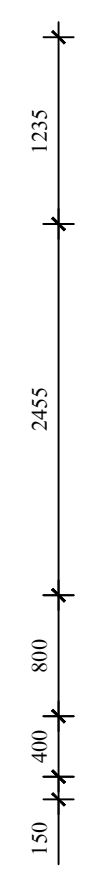
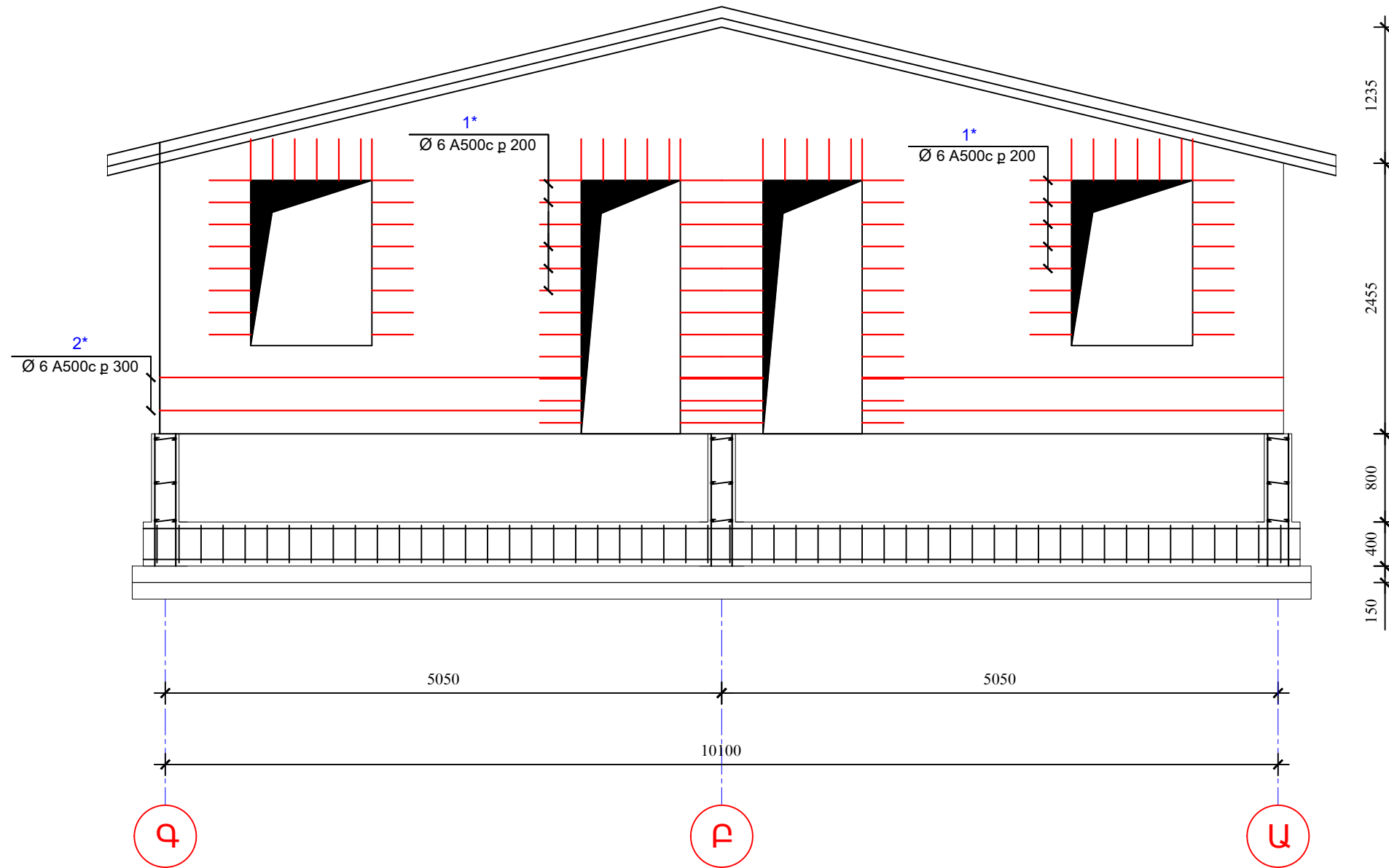

Պատվիրատու՝ «ՍԵԻՓ» ՍՊԸ	
Տնօրեն՝ Ս. Կարապետյան	
scip.am info@scip.am	
Նախագծի կատարող՝	
«ԼԻՆԵԱ ԱՐԺԻԹԵԶՍ» ՍՊԸ	
linea.am info@linea.am	
Լիցենզիա՝ ՃԱԴ - Ա1 - 027 ԿԱԴ - Ա1 - 015	
Տնօրեն՝ Ա. Զակոբջանյան	
ՆԳՎ՝ Ա. Զակոբջանյան	
Ճարտարապետներ՝ Ա. Զակոբջանյան Վ. Բարսեղյան	
ՆԳՎ՝ Ա. Եղջանյան	
Կոնստրուկտոր՝ Ս. Ղազարյան	
ՏԻՊԱՅԻՆ ԲՆԱԿԵԼԻ ՏԱՆ ԿԱՌՈՒՑՄԱՆ ՆԱԽԱԳԻԾ	
Պատվիրատու՝ «ՍԵԻՓ» ՍՊԸ	
Կոնստրուկտիվ մաս	
Եռաչերտ պատերի ամրանավորում <<3>>	
Մասշտաբ՝	1:50
Թերթեր՝	17
ԹԵՐԹ՝ -13-	

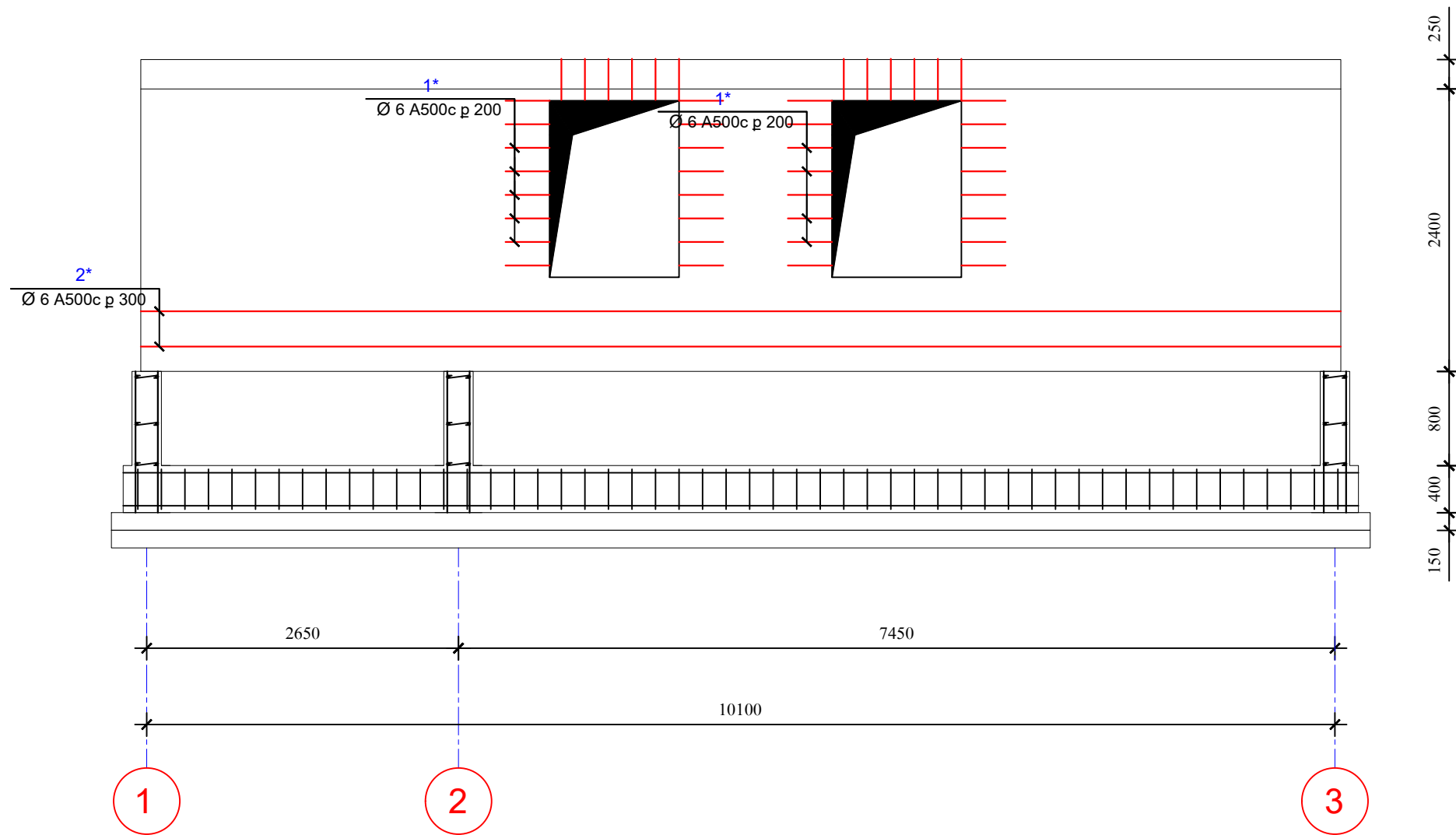

Պատվիրատու՝ «ՍԵՒՓ» ՍՊԸ



Տնօրեն՝ Ս. Կարապետյան

scip.am

info@scip.am

Նախագծի կատարող՝



«ԼԻՆԵԱ ԱՐԺԻՏԵԼԵԹՍ» ՍՊԸ

linea.am

info@linea.am

Լիցենզիա՝ ՃԱԴ-Ա1-027

ԿԱԴ-Ա1-015

Տնօրեն՝ Ա. Զակոբջանյան

ՆԳՎ՝ Ա. Զակոբջանյան

Ճարտարապետներ՝

Ա. Զակոբջանյան

Վ. Բարսեղյան

ՆԳՎ՝ Ս. Եռուշանյան

Կոնստրուկտոր՝

Ս. Ղազարյան

ՏԻՊԱՅԻՆ ԲՆԱԿԵԼԻ ՏԱՆ

ԿԱՌՈՒՑՄԱՆ ՆԱԽԱԳԻԾ

Պատվիրատու՝

«ՍԵՒՓ» ՍՊԸ

Կոնստրուկտիվ մաս

Եռաչերտ պատերի

ամրանափորում <<Ա>>

Մասշտաբ՝ 1:50

Թերթեր՝ 17

ԹԵՐԹ՝

-14-

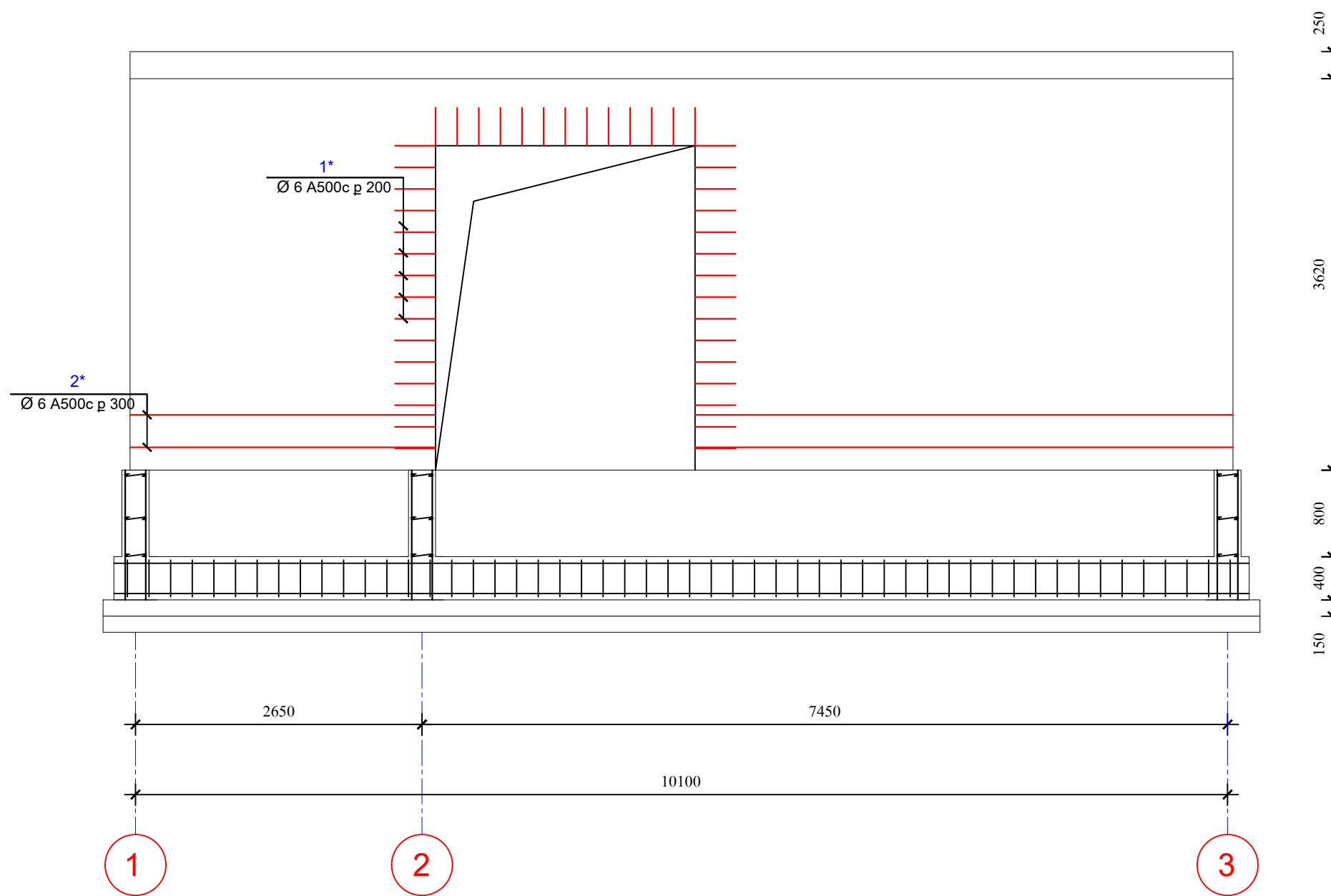

Պատվիրատու՝ «ՍԵՒՓ» ՍՊԸ



Տնօրեն՝ Ս. Կարապետյան

scip.am

info@scip.am

Նախագծի կատարող՝



«ԼԻՆԵԱ ԱՐԺԻՏԵԹՍ» ՍՊԸ

linea.am

info@linea.am

Լիցենզիա՝ ՃԱԴ-Ա1-027
ԿԱԴ-Ա1-015

Տնօրեն՝ Ա. Զակոբջանյան

ՆԳՃ՝ Ա. Զակոբջանյան

Ճարտարապետներ՝
Ա. Զակոբջանյան
Վ. Բարսեղյան

ՆԳՎ՝ Ա. Եռուսյան

Կոնստրուկտոր՝
Ս. Ղազարյան

ՏԻՊԱՅԻՆ ԲՆԱԿԵԼԻ ՏԱՆ
ԿԱՌՈՒՑՄԱՆ ՆԱԽԱԳԻԾ

Պատվիրատու՝
«ՍԵՒՓ» ՍՊԸ

Կոնստրուկտիվ մաս

Եռաչերտ պատերի
ամրանավորում <<Բ>>

Մասշտաբ՝ 1:50

Թերթեր՝ 17

ԹԵՐԹ՝

-15-

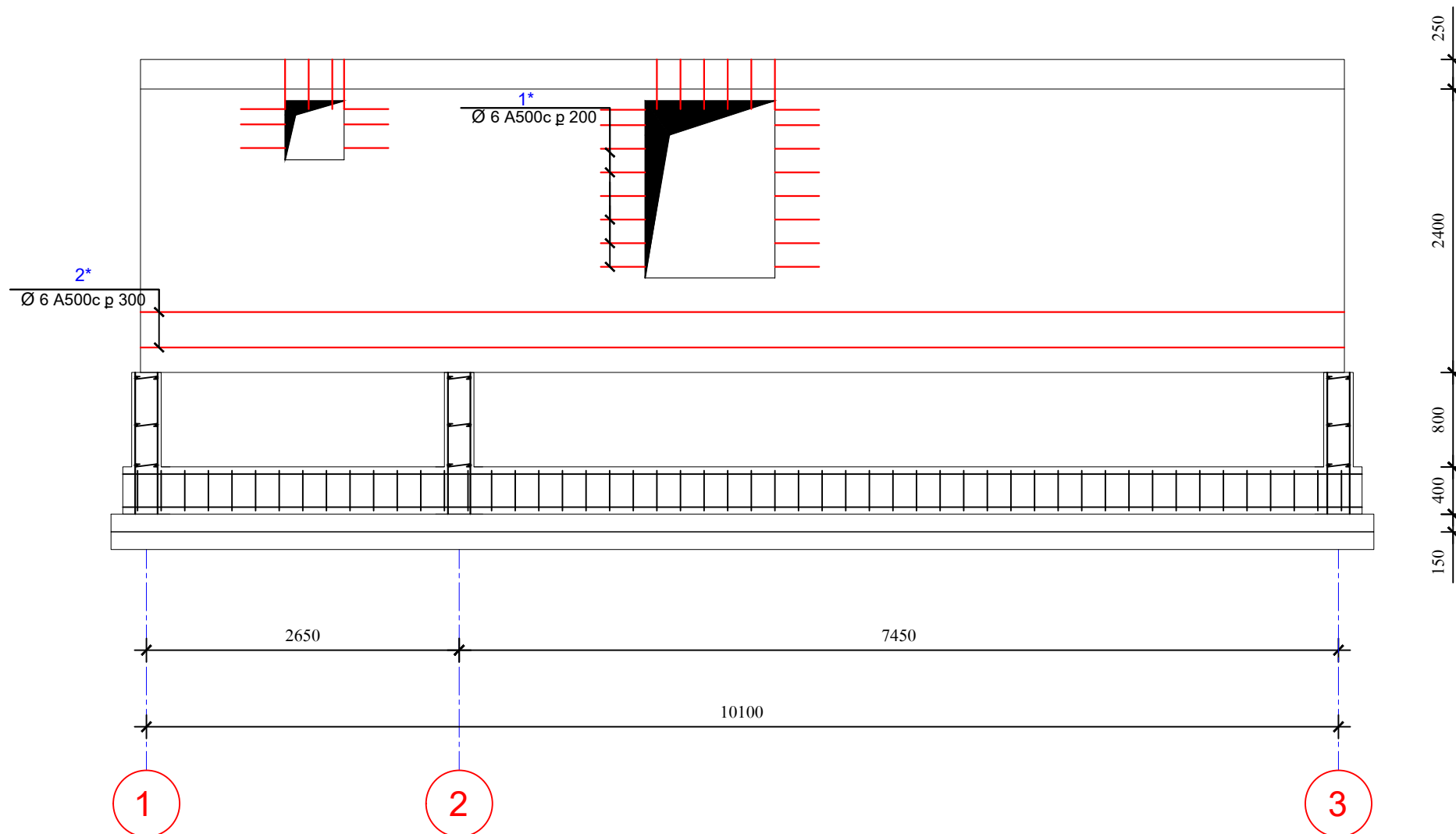

Պատվիրատու՝ «ՍԵԻՓ» ՍՊԸ

SCIP
smart panels

Տնօրեն՝ Ս. Կարապետյան
 ● scip.am
 ■ info@scip.am

Նախագծի կատարող՝

LINEA
architects

«ԼԻՆԵԱ ԱՐԺԻԹԵԶՍ» ՍՊԸ
 ● linea.am
 ■ info@linea.am

Լիցենզիա՝ ՃԱԴ-Ա1-027
 ԿԱԴ-Ա1-015

Տնօրեն՝ Ա. Զակոբջանյան
 ՆԳՃ՝ Ա. Զակոբջանյան

Ճարտարապետներ՝
 Ա. Զակոբջանյան
 Վ. Բարսեղյան
 ՆԳԿ՝ Յ. Եռուշանյան

Կոնստրուկտոր՝
 Ս. Ղազարյան

ՏԻՊԱՅԻՆ ԲՆԱԿԵԼԻ ՏԱՆ
 ԿԱՌՈՒՑՄԱՆ ՆԱԽԱԳԻԾ

Պատվիրատու՝
 «ՍԵԻՓ» ՍՊԸ

Կոնստրուկտիվ մաս

Եռաչերտ պատերի
 ամրանավորում <<Գ>>

Մասշտաբ՝	1:50
Թերթեր՝	17

ԹԵՐԹ՝
 -16-

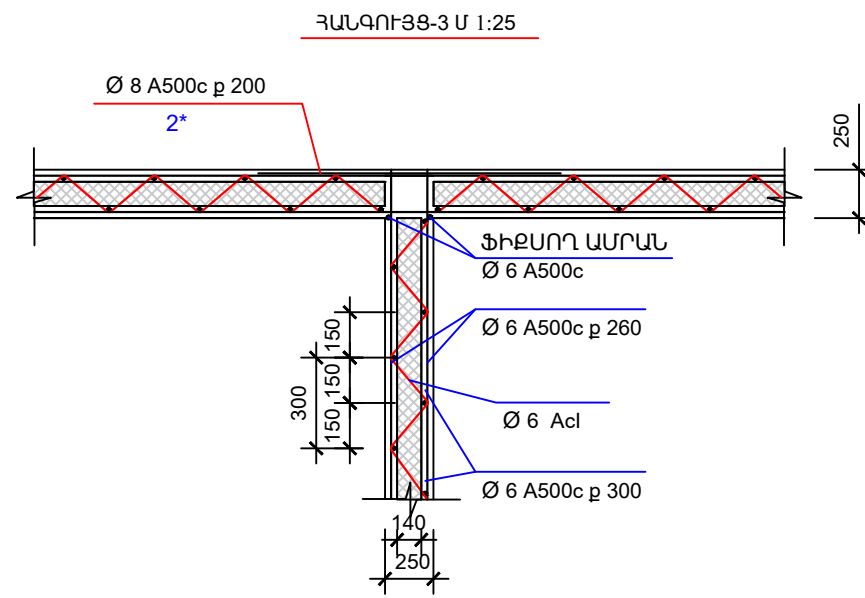
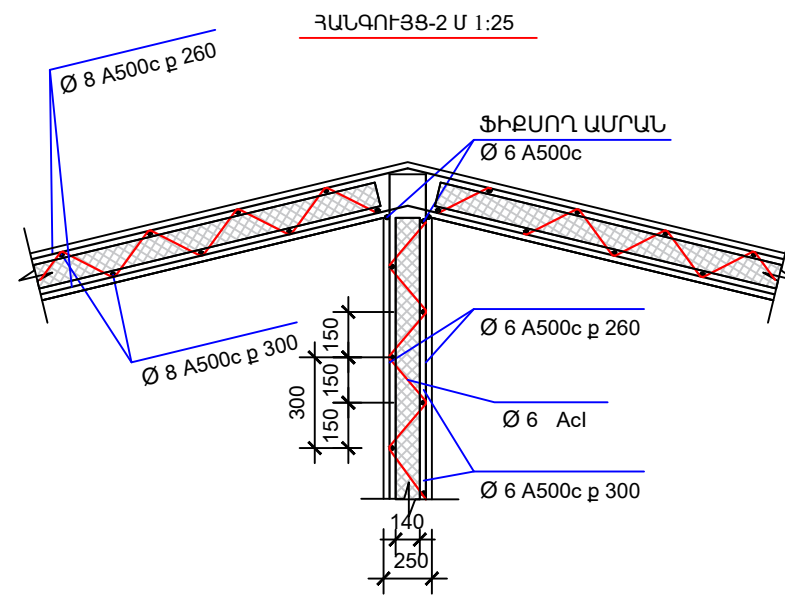
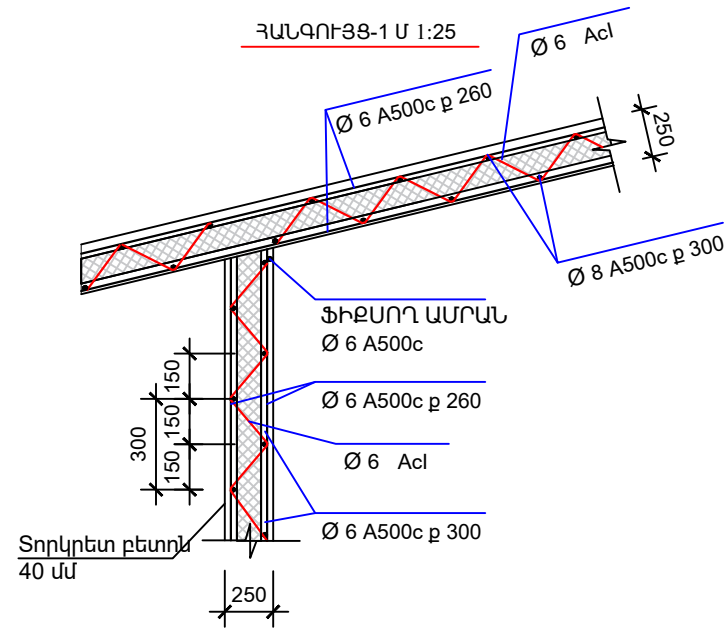

ԴԵՏԱԼՆԵՐԻ ՏԵՍԱԿԱՆԻ

ՉՈՂ N	ԷՍԹԻՉ
1*	
2*	

ՄԻԱՉՈՒՅՆ Ե/Ք ԷԼԵՄԵՆՏՆԵՐԻ ՄԱՍՆԱԳԻՐ

ՉՈՂ NN	ՆՇԱՆԱԿՈՒՄ	ԱՆՎԱՆՈՒՄԸ	ՔԱՆԱԿ	ԾԱՆՈԹ
Ե/Ք ՑՈԿՈՒՄՅԻՆ ՀԱՏՎԱԾ				
1*	Ø 6 A 500c	L = 0.75 մ	325	75,0 կգ
2*	Ø 6 A 500c	L = 495.0 մ	--	80.0 կգ
	P100/T14/L6/Z6/5	ՊԱՏ		145.0 մ ²
	P100/T14/L6/Z6/5	ԾԱԾԿ		138.0 մ ²

Պատվիրատու՝ «ԱԵԻՓ» ՍՊԸ



Տնօրեն՝ Ս. Կարապետյան

scip.am

info@scip.am

Նախագծի կատարող՝



«ԼԻՆԵԱ ԱՐԺԻՏԵԼԵԹՍ» ՍՊԸ

linea.am

info@linea.am

Լիցենզիա՝ ՃԱԴ-Ա1-027

ԿԱԴ-Ա1-015

Տնօրեն՝ Ա. Հակոբջանյան

ՆԳՃ՝ Ա. Հակոբջանյան

Ճարտարապետներ՝

Ա. Հակոբջանյան

Վ. Բարսեղյան

ՆԳԿ՝ Շուշանյան

Կոնստրուկտոր՝

Ս. Ղազարյան

ՏԻՊԱՅԻՆ ԲՆԱԿԵԼԻ ՏԱՆ

ԿԱՌՈՒՑՄԱՆ ՆԱԽԱԳԻԾ

Պատվիրատու՝

«ԱԵԻՓ» ՍՊԸ

Կոնստրուկտիվ մաս

ՀԱՆՏՈՒՅՑՆԵՐ

Մասշտաբ՝ 1:25

Թերթեր՝ 17

ԹԵՐԹ՝

-17-

Ծավալաթերթ

N/h	Աշխատանքի անվանումը	Չ/Մ	նախնական գնահատական		
			Քանակը	Միավորի արժեքը (ՀՀ Դոսմ)	Ընդամենը
1	2	3	4	5	6

Շինարարական աշխատանքներ

1	Հողային աշխատանքներ (քանակը ճշտել տեղում)	լրակազմ	1	100,000	100,000
2	Հիմքի հատակի նախապատրաստական շերտ բազալտյա խճից h=100մմ /գրունտի խտացում կճով/	քմ	80	1,200	96,000
3	Բետոնյա նախապատրաստական շերտ B-10 դասի բետոնից h=100մմ	զ/մ	42	1,200	50,400
4	Բուտաբետոնի շերտի իրականացում (քանակը ճշտել տեղում)	զ/մ	42	5,000	210,000
5	Ե/բ հիմնային հեծան	զ/մ	42	7,000	294,000
6	Ջրամեկուսացում	քմ	42	2,000	84,000
7	Բետոնյա հատակի իրականացում	քմ	80	4,000	320,000
8	Ե/բ մոնոլիտ գոտու իրականացում	զ/մ	95	2,000	190,000
9	Պատերի և ծածկի իրականացում EPG պանելներով	քմ	372	1,500	558,000
10	Պատերի և ծածկի տորկրետացում	քմ	744	2,200	1,636,800
11	Էլեկտրոմոնտաժ (քանակը ճշտել տեղում)	կետ	35	3,500	122,500
12	Սան. տեխ. աշխատանքներ	կետ	8	12,000	96,000
13	Ծածկի իրականացում մետաղական թիթեղներով	քմ	120	3,000	360,000
14	Ծածկի կավարամածի իրականացում փայտով	քմ	120	3,000	360,000
15	Ֆասադի ներկում դեկորատիվ ներկով	քմ	128	2,200	281,600
16	Ջրհորդանների տեղադրում	զմ	42	3,000	126,000
17	Պատուհանների տեղադրում	քմ	19	48,000	912,000
18	Հատակի օրամեկուսացման աշխատանքներ	քմ	42	2,000	84,000
19	Պատերի սայիկապատում կերամիկական սայիկներով	քմ	45	7,000	315,000
20	Հատակի սայիկապատում կերամոգրանիտով	քմ	45	7,000	315,000
21	Լամինատե հատակի երեսապատում	քմ	39	1,000	39,000
22	Շրիշակների իրականացում	զմ	55	1,000	55,000
23	Պատերի ծեփամածիկում և ներկում	քմ	320	2,200	704,000

Ընդամենը աշխատանքներ 7,309,300 Դ

Նյութեր

24	Ամրան Ø12	տն	1.9	256,000	486,400
25	Ամրան Ø6, Ø8, Ø10	տն	1.6	264,000	422,400
26	Խամուտ	տն	1.2	288,000	345,600
27	Ցանց 1x2մ, 3մմ	քմ	744	1,000	744,000
28	Մետաղական պրոֆիլներ	տն	0.3	430,000	129,000
29	Տափօղակ	հատ	60	800	48,000
30	Ներդիր էլեմենտ	հատ	6	12,000	72,000
31	Բետոն B15	խմ	12	30,000	360,000
32	Բետոն B20	խմ	15	32,000	480,000
33	Խամբարբետոն B15 (ծավալը ճշտել տեղում)	խմ	11	36,000	396,000
34	Բետոն B10	խմ	3	28,000	84,000
35	EPG պանել P140/T192/4Z4x9	քմ	292	7,000	2,044,000
36	EPG պանել P100/T152/4Z4x5	քմ	80	6,000	480,000
37	Խիճ	խմ	3	8,500	25,500
38	Էլեկտրական պարագաներ	լրակազմ	1	100,000	150,000
39	Ջրատար խողովակներ եւ դետայներ	լրակազմ	1	100,000	100,000
40	Կոյուղու խողովակներ եւ դետայներ	լրակազմ	1	80,000	100,000
41	Կաղապարամածի վարձակալություն	լրակազմ	1	100,000	120,000

42	Խարաչո ֆասսադի համար	քմ	80	1,500	120,000
43	Ֆասսադային ներկ	քմ	128	700	89,600
44	Ջրհորդան	զմ	42	4,000	168,000
45	Տորկրետ բետոն M400	քմ	744	1,800	1,339,200
46	Ամրաններ Ø6	տն	0.4	300,000	120,000
47	Ամրաններ Ø10,12	տն	0.9	300,000	270,000
48	Ծեփամածիկ գիպսային	հատ	60	4,300	258,000
49	Ծեփամածիկ կավիճի	հատ	9	6,250	56,250
50	Բետոն հատակ	խմ	3	36,000	108,000
51	Ցանց 1x2մ, 2մմ	հատ	60	600	36,000
52	Հատակի ջրամեկուսացման նյութ	քմ	60	2,000	120,000
53	Սայիկ	քմ	90	5,000	450,000
54	Սայիկ սոսինձ	քմ	90	4,200	378,000
55	Լամինատ	քմ	39	4,000	156,000
56	Շրիշակ	զմ	55	2,000	110,000
57	Ներկ	հատ	9	30,000	270,000
58	Սան.տեխ. Սարքեր	հատ	4	70,000	280,000
59	Զեռուցում	յրակազմ	1	700,000	700,000
60	Դռներ	հատ	10	50,000	500,000
61	Այլ նյութածախսեր	փաստ	1	200,000	200,000
Ընդամենը նյութեր					12,315,950 Դ
Լրացուցիչ ծախսեր (ճշգրտել տեղում)					
62	Բետոնամոխիչ	մոտեցում	1	80,000	80,000
63	Տրանսպորտային ծախսեր նյութերի արժեքից	փաստ	1	200,000	200,000
Ընդամենը լրացուցիչ ծախսեր					280,000 Դ
Ընդամենը					19,905,250 Դ
Ընդհանուր (ներառյալ ԱԱՀ)					23,886,300 Դ

տնօրեն Տ. Կարապետյան

Ստորագրություն

